

**Leyenda**

Eje de camino

Situación en la provincia de Cádiz

Ubrique



**TOPGEA**  
Ingeniería Topográfica  
Tlf: 671495283-660368988  
E-mail: administracion@topgea.es

**Diputación de Cádiz** | Área de Desarrollo, Innovación y Cooperación Local  
Servicio de Asistencia Municipal

### Plano de situación

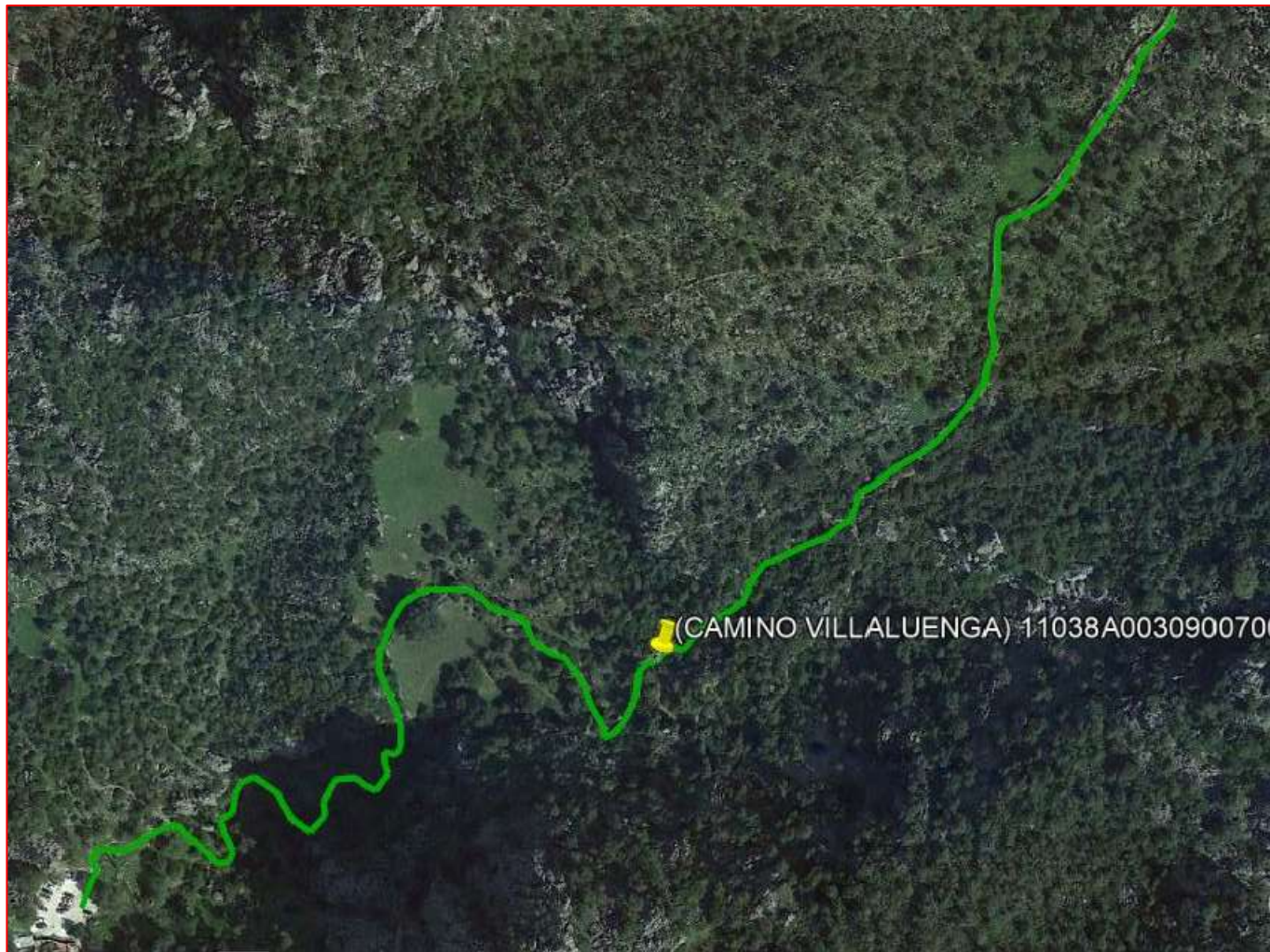

### Camino sobre base gráfica catastral

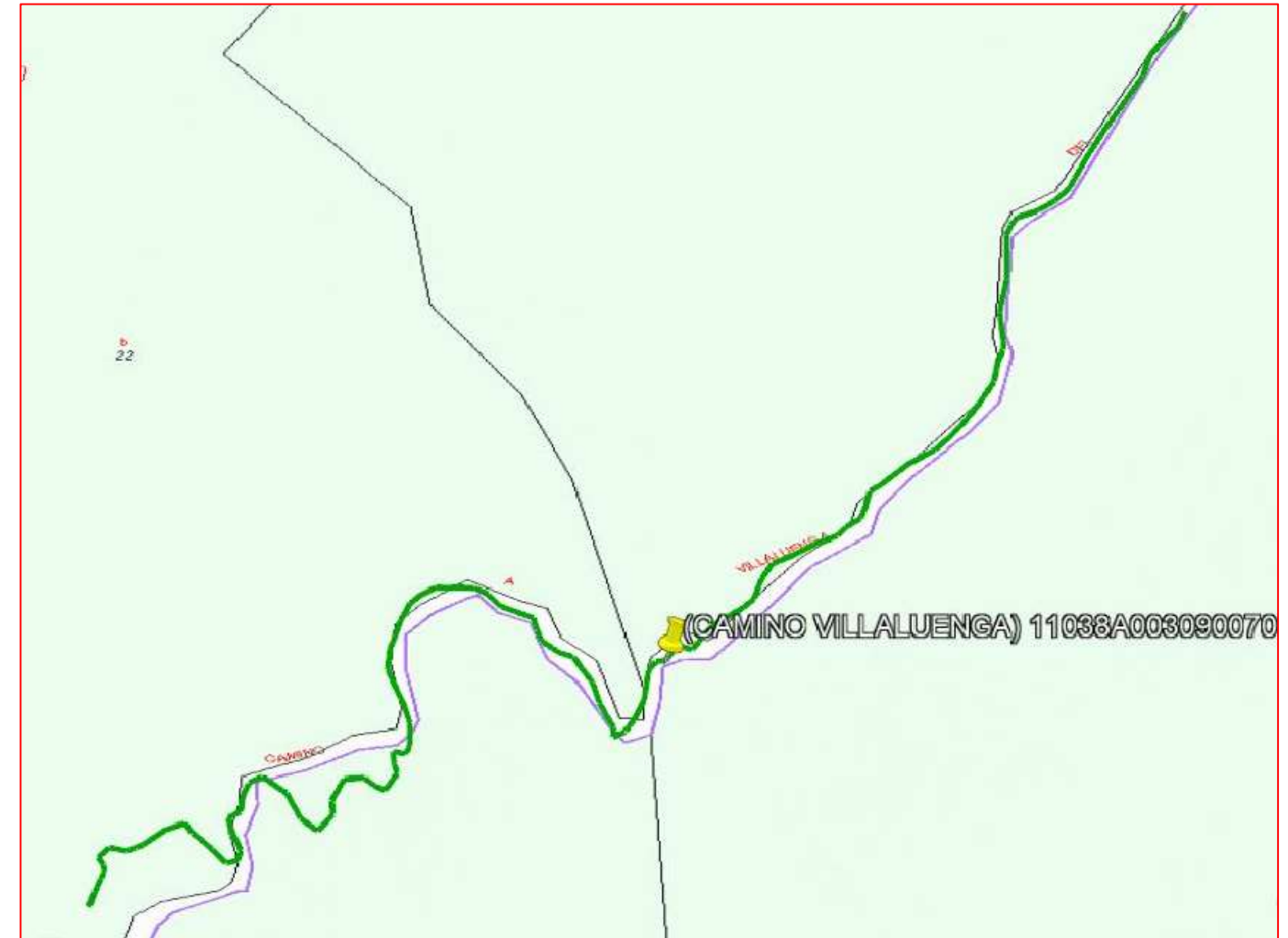

### Fichas con los siguientes aspectos:

Camino indicado por el ayuntamiento.

R. Catastral: 11038A003090070000MG		Coordenadas Aprox. ETRS 89 HUSO 30N	
Código o nº inventario: 1	Ancho medio aprox: 2 m	Punto	X Y
Denominación: Camino Villaluenga	Area aprox.: 1710 m <sup>2</sup>	Inicio	281867 4062172
Uso: Público sin certificar	Afecciones: Camino sin certificar.	Final	282338 4062528
Titularidad: Municipal sin certificar	Descripción: Camino que va desde el núcleo urbano hacia el este al límite del término municipal.		
Longitud aproximada: 855 m			

**TOPGEA Ingeniería** | Inventario de caminos No Certificado.

Camino Villaluenga  
Ubrique, Sierra de Cádiz

Pedro Pablo Gutiérrez Braojos I.T.topografía Nº colegiaco 8252	Firma:	Formato: <b>A3</b>	Plano nº: <b>1</b>
	Peticionario: Diputación de Cádiz		

COLEGIO OFICIAL DE INGENIERIA GEOMÁTICA Y TOPOGRÁFICA  
 VISADO : E1701774 Tra : 201702736  
 16/OCT/2017  
 Profesional  
 Habilitación Coleg. 0008252 PEDRO PABLO GUTIERREZ BRAOJOS  
 Visado por petición expresa del cliente, art. 13 Ley de Colegios Profesionales.  
 Servicio Certificado por AENOR en la Norma ISO 9001:2015



**Leyenda**

Eje de camino

Situación en la provincia de Cádiz

Ubrique

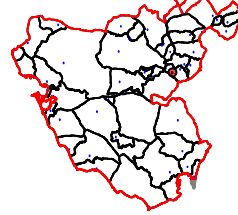

**TOPGEA**

Ingeniería Topográfica

Tlf: 671495283-660368988

E-mail: administracion@topgea.es



**Diputación de Cádiz**

Área de Desarrollo, Innovación y Cooperación Local  
Servicio de Asistencia Municipal

### Plano de situación

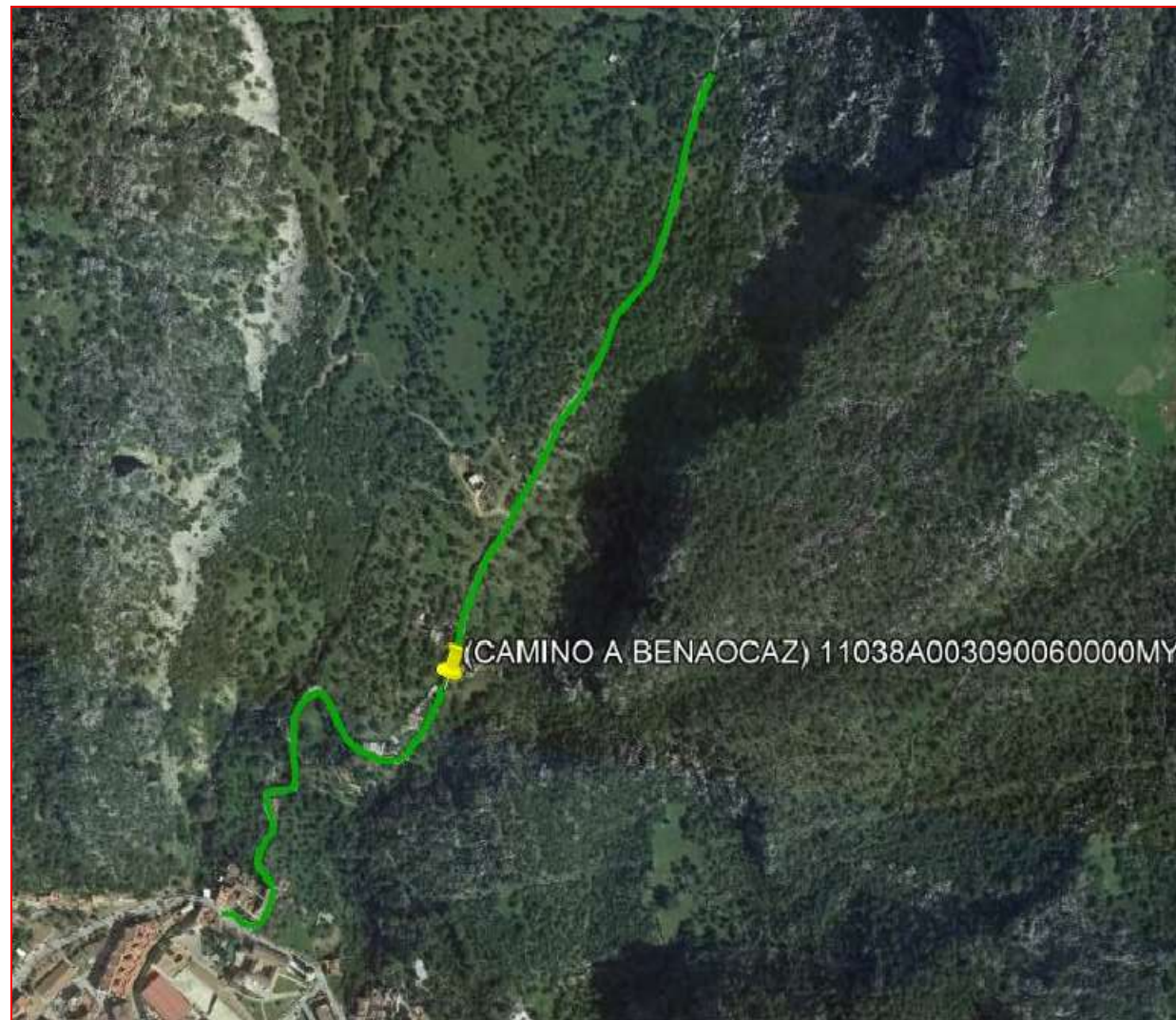

### Camino sobre base gráfica catastral

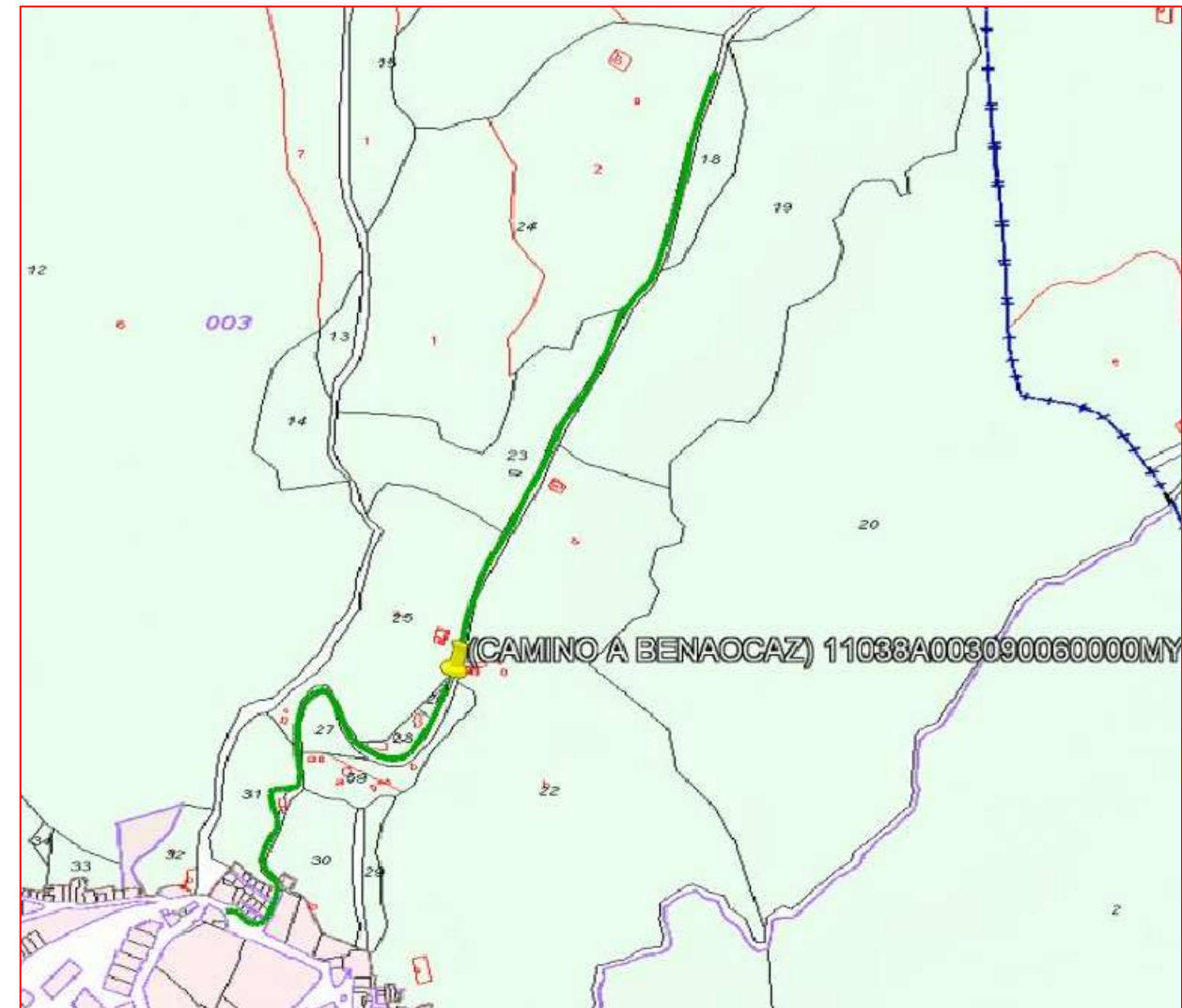

### Fichas con los siguientes aspectos:

Camino indicado por el ayuntamiento.

R. Catastral: 11038A003090060000MY		Coordenadas Aprox. ETRS 89 HUSO 30N	
		Punto	X Y
Código o nº inventario: 2	Ancho medio aprox: 2.7 m	Inicio	281556 4062284
Denominación: Camino a Benaocaz	Area aprox.: 3302 m <sup>2</sup>	Final	282073 4063119
Uso: Público sin certificar	Afecciones: Camino sin certificar.		
Titularidad: Municipal sin certificar	Descripción: Camino que va desde el núcleo urbano hacia el noreste al límite del término municipal.		
Longitud aproximada: 1223 m			

**TOPGEA Ingeniería** **Inventario de caminos No Certificado.**

Camino a Benaocaz  
Ubrique, Sierra de Cádiz

Pedro Pablo Gutiérrez Braojos  
I.T.topografía  
Nº colegiaco 8252

Firma:

Peticionario:  
Diputación de Cádiz

Formato:

**A3**

Plano nº:

**2**

COIGT  
 VISADO : E1701774  
 Tra. : 201702736  
 16/OCT/2017  
 Profesional  
 Habilitación Coleg. 0008252 PEDRO PABLO GUTIERREZ BRAOJOS  
 Visto por petición expresa del cliente, art. 13 Ley de Colegios Profesionales.  
 Servicio Certificado por AENOR en la Norma ISO 9001:2015



**Leyenda**

Eje de camino

Situación en la provincia de Cádiz

Ubrique

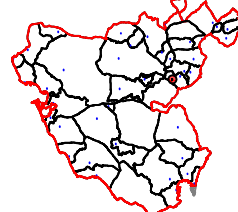

**TOPGEA**

Ingeniería Topográfica

Tlf: 671495283-660368988

E-mail: administracion@topgea.es



**Diputación de Cádiz**

Área de Desarrollo, Innovación y Cooperación Local  
Servicio de Asistencia Municipal

### Plano de situación

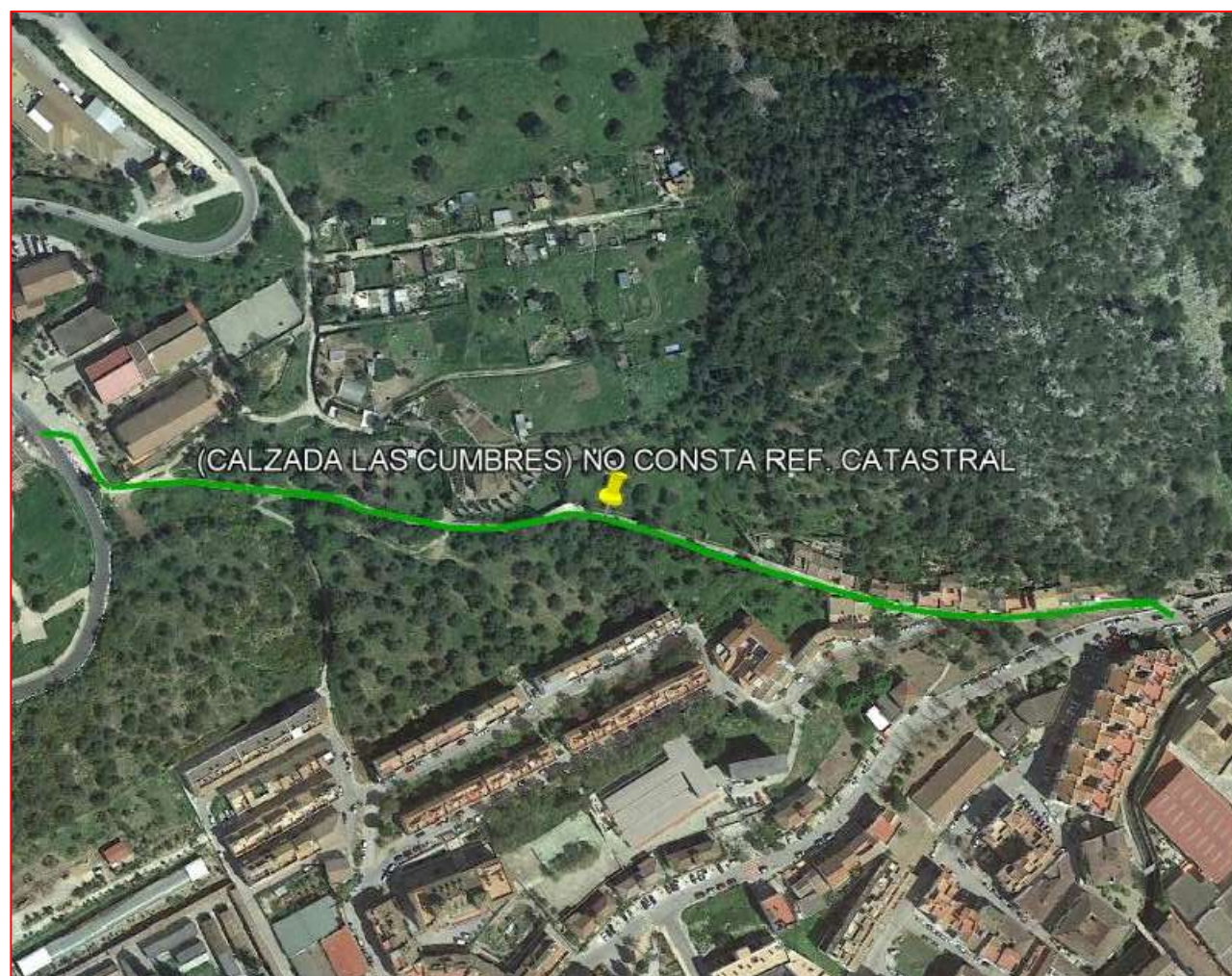

### Camino sobre base gráfica catastral



### Fichas con los siguientes aspectos:

Camino indicado por el ayuntamiento.

R. Catastral: Sin referencia catastral		Coordenadas Aprox. ETRS 89 HUSO 30N		
		Punto	X	Y
Código o nº inventario: 3	Ancho medio aprox: 2.5 m	Inicio	281483	4062289
Denominación: Calzada las Cumbres	Area aprox.: 1367 m <sup>2</sup>	Final	280967	4062386
Uso: Público sin certificar	Afecciones: Camino sin certificar.			
Titularidad: Municipal sin certificar	Descripción: Camino que discurre por el norte del núcleo urbano bordeando las parcelas 35, 36 y 37 del Polígono 3.			
Longitud aproximada: 547 m				

**TOPGEA Ingeniería** Inventario de caminos No Certificado.

Calzada las Cumbres  
Ubrique, Sierra de Cádiz

Pedro Pablo Gutiérrez Braojos  
I.T.topografía  
Nº colegiaco 8252

Firma:

Peticionario:  
Diputación de Cádiz

Formato:  
**A3**

Plano nº:  
**3**

COLEGIO OFICIAL DE INGENIERIA GEOMÁTICA Y TOPOGRÁFICA  
 VISADO: E1701774 Tra.: 201702736  
 16/OCT/2017  
 Profesional  
 Habilitación Coleg. 0008252 PEDRO PABLO GUTIERREZ BRAOJOS  
 Visto por petición expresa del cliente, art. 13 Ley de Colegios Profesionales.  
 Servicio Certificado por AENOR en la Norma ISO 9001:2015



**Leyenda**

Eje de camino

Situación en la provincia de Cádiz

Ubrique

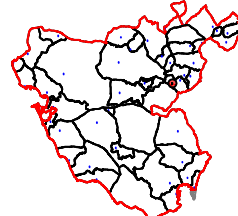

**TOPGEA**

Ingeniería Topográfica

Tlf: 671495283-660368988

E-mail: administracion@topgea.es



**Diputación de Cádiz**

Área de Desarrollo, Innovación y Cooperación Local  
Servicio de Asistencia Municipal

### Plano de situación

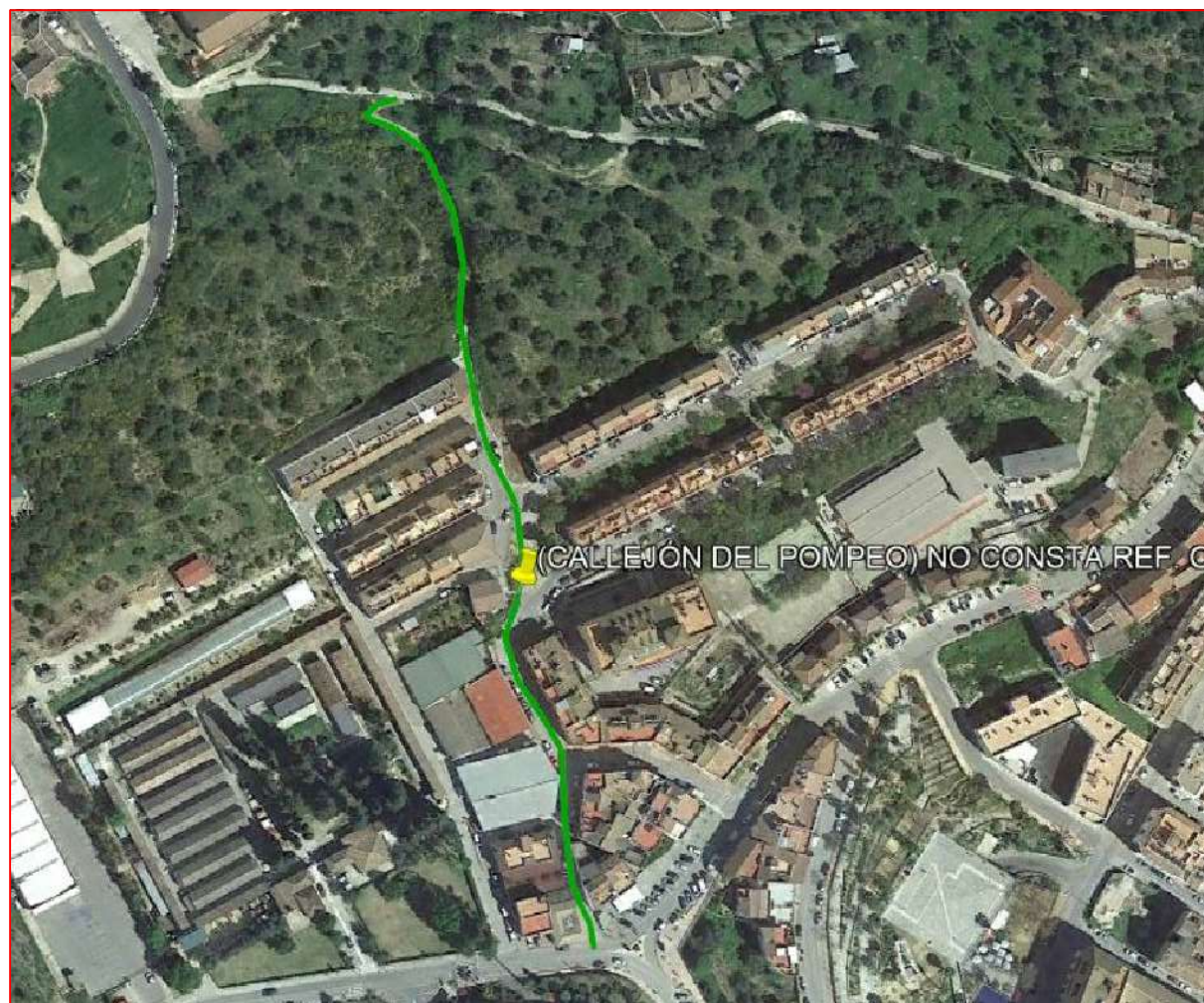

### Camino sobre base gráfica catastral

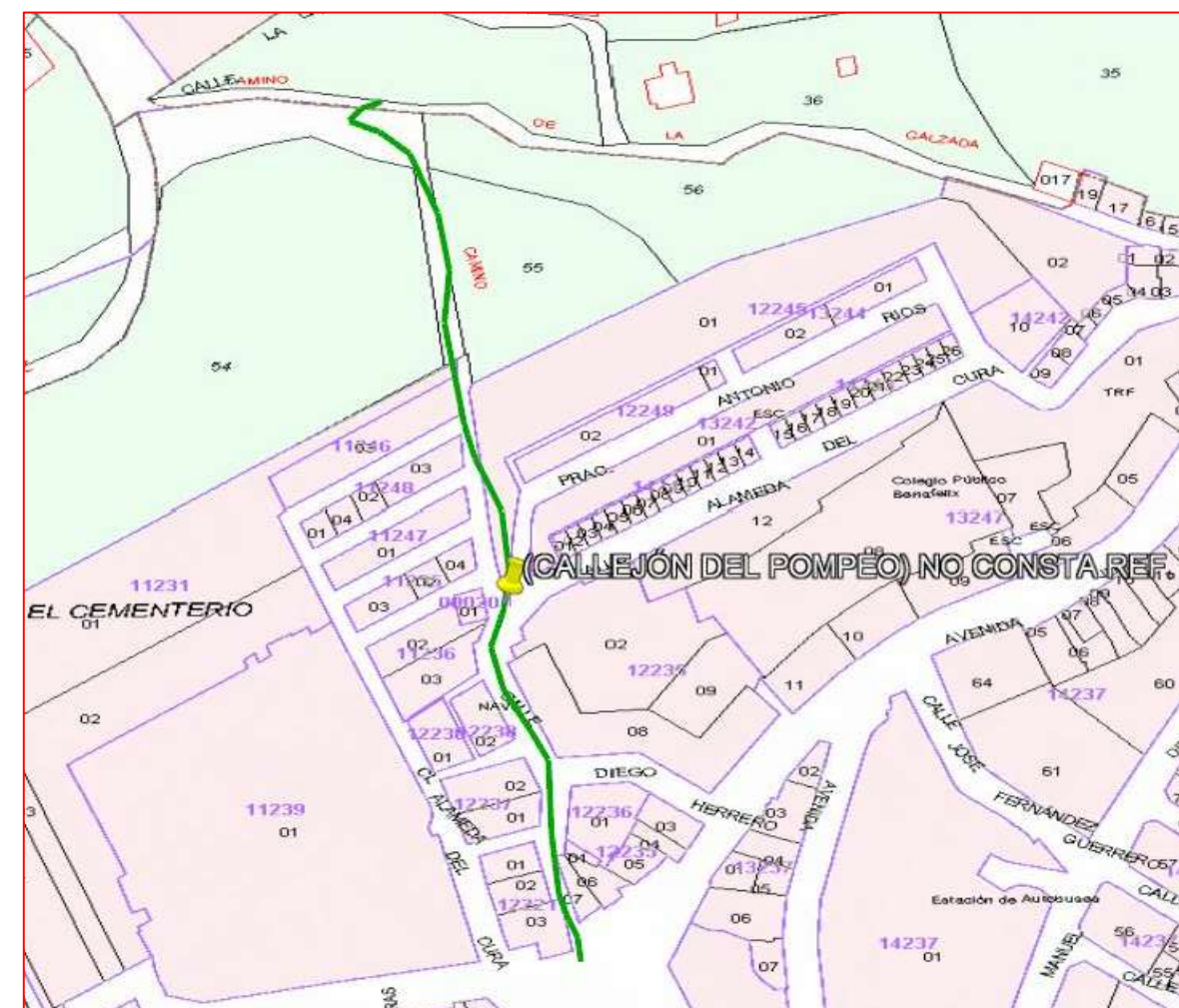

### Fichas con los siguientes aspectos:

R. Catastral: Sin referencia catastral		Coordenadas Aprox. ETRS 89 HUSO 30N		
		Punto	X	Y
Código o nº inventario: 4	Ancho medio aprox: 5.5 m	Inicio	281072	4062354
Denominación: Callejón del Pompeo	Area aprox.: 1793 m <sup>2</sup>	Final	281134	4062062
Uso: Público sin certificar	Afecciones: Camino sin certificar.			
Titularidad: Municipal sin certificar	Descripción: Un tramo del camino discurre por el Polígono 9 Parcela 9003 y se adentra en el núcleo urbano.			
Longitud aproximada: 326 m				

**TOPGEA Ingeniería** Inventario de caminos No Certificado.

Callejón del Pompeo  
Ubrique, Sierra de Cádiz

Pedro Pablo Gutiérrez Braojos  
I.T.topografía  
Nº colegiaco 8252

Firma:

Peticionario:  
Diputación de Cádiz

Formato:

**A3**

Plano nº:

**4**

Camino indicado por el ayuntamiento.

COLEGIO OFICIAL DE INGENIERÍA GEOMÁTICA Y TOPOGRÁFICA  
 VISADO : E1701774 Tra : 201702736  
 16/OCT/2017  
 Profesional  
 Habilitación Coleg. 0008252 PEDRO PABLO GUTIERREZ BRAOJOS  
 Visto por petición expresa del cliente, art. 13 Ley de Colegios Profesionales.  
 Servicio Certificado por AENOR en la Norma ISO 9001:2015



**Leyenda**

Eje de camino

Situación en la provincia de Cádiz

Ubrique

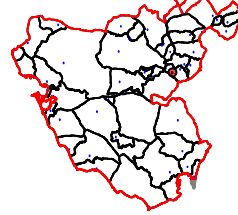

**TOPGEA**

Ingeniería Topográfica

Tlf: 671495283-660368988

E-mail: administracion@topgea.es



**Diputación de Cádiz**

Área de Desarrollo, Innovación y Cooperación Local  
Servicio de Asistencia Municipal

## Plano de situación

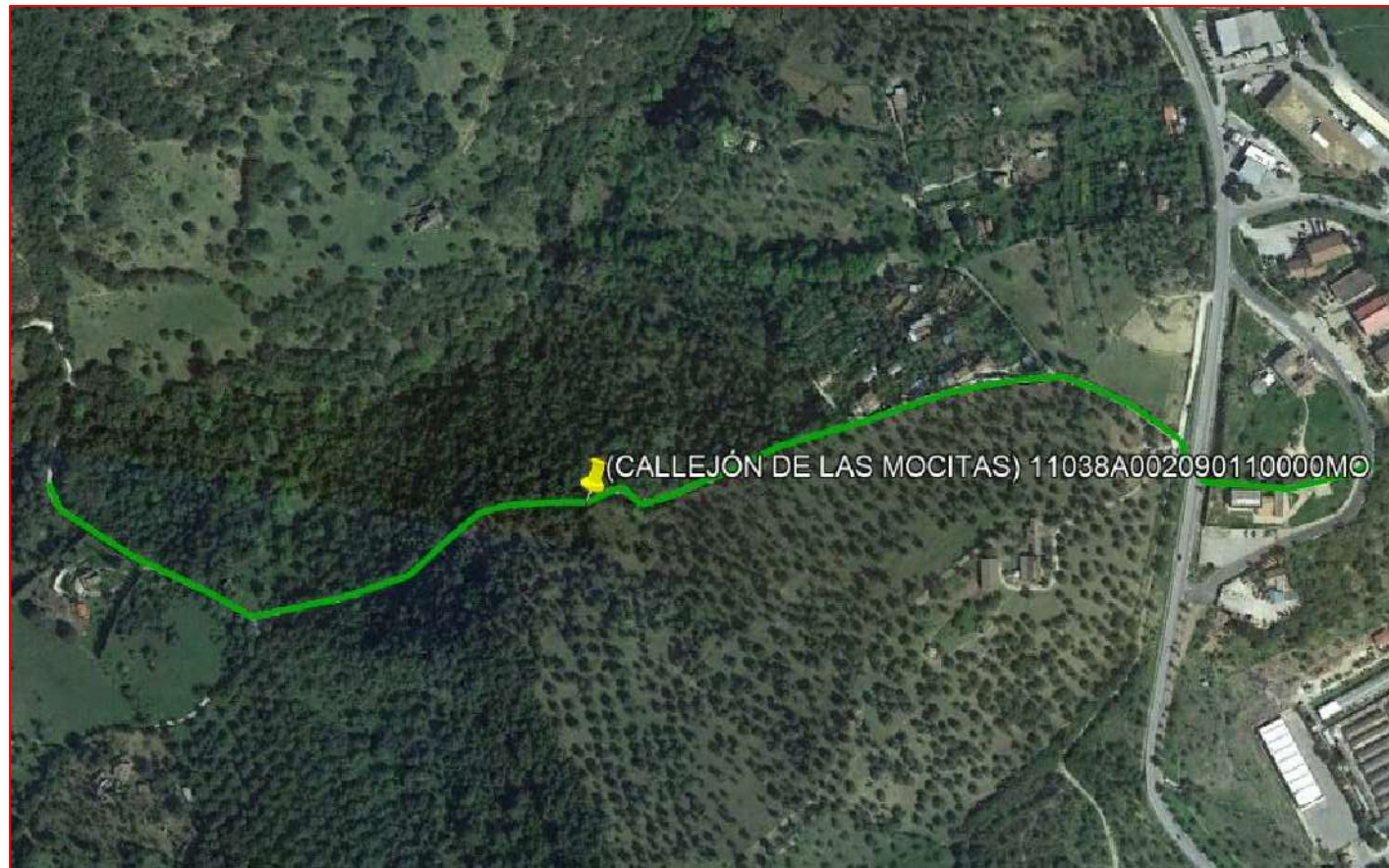

## Camino sobre base gráfica catastral



## Fichas con los siguientes aspectos:

Camino indicado por el ayuntamiento.

R. Catastral: 11038A002090110000MO		Coordenadas Aprox. ETRS 89 HUSO 30N	
		Punto	X Y
Código o nº inventario: 5	Ancho medio aprox: 2.6 m	Inicio	280985 4062310
Denominación: Callejón de las Mocitas	Area aprox.: 2626 m <sup>2</sup>	Final	280090 4062322
Uso: Público sin certificar	Afecciones: Camino sin certificar.		
Titularidad: Municipal sin certificar	Descripción: Camino que inicia cruzando la Ctra A-373 y finaliza al oeste en el Polígono 2 Parcela 9010.		
Longitud aproximada: 1010 m			

**TOPGEA Ingeniería** Inventario de caminos No Certificado.

Callejón de las Mocitas  
Ubrique, Sierra de Cádiz

Pedro Pablo Gutiérrez Braojos  
I.T.topografía  
Nº colegiado 8252

Firma:

Peticionario:  
Diputación de Cádiz

Formato:

**A3**

Plano nº:

**5**

COLEGIO OFICIAL DE INGENIERIA GEOMATICA Y TOPOGRAFICA  
 VISADO : E1701774 Tra : 201702736  
 16/02/2017  
 Profesional  
 Habilitación Coleg. 0008252 PEDRO PABLO GUTIERREZ BRAOJOS  
 Visto por petición expresa del cliente, art. 13 Ley de Colegios Profesionales.  
 Servicio Certificado por AENOR en la Norma ISO 9001:2015



**Leyenda**

Eje de camino

Situación en la provincia de Cádiz

Ubrique

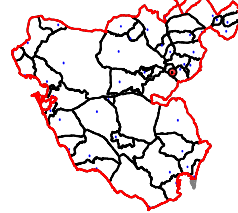

**TOPGEA**

Ingeniería Topográfica

Tlf: 671495283-660368988

E-mail: administracion@topgea.es



**Diputación de Cádiz**

Área de Desarrollo, Innovación y Cooperación Local  
Servicio de Asistencia Municipal

### Plano de situación



### Camino sobre base gráfica catastral



### Fichas con los siguientes aspectos:

Camino indicado por el ayuntamiento.

R. Catastral: Sin referencia catastral		Coordenadas Aprox. ETRS 89 HUSO 30N		
		Punto	X	Y
Código o nº inventario: 6	Ancho medio aprox: 2 m	Inicio	280230	4062224
Denominación: Cno de la Hedionda	Area aprox.: 2286 m <sup>2</sup>	Final	279408	4061553
Uso: Público sin certificar	Afecciones: Camino sin certificar.			
Titularidad: Municipal sin certificar	Descripción: Camino que inicia en el Polígono 2 Parcela 9011 y discurre por las Parcelas 30, 31 y 01 del Polígono 9, finaliza en el Pol. 2 Parcela 9001.			
Longitud aproximada: 1143 m				

**TOPGEA Ingeniería** **Inventario de caminos No Certificado.**

Camino de la Hedionda  
Ubrique, Sierra de Cádiz

Pedro Pablo Gutiérrez Braojos  
I.T.topografía  
Nº colegiaco 8252

Firma:

Peticionario:  
Diputación de Cádiz

Formato:

**A3**

Plano nº:

**6**

COLEGIO OFICIAL DE INGENIERIA GEOMÁTICA Y TOPOGRÁFICA  
 VISADO : E1701774    Tra. : 201702736  
 16/OCT/2017    Profesional  
 Habilitación Coleg. 0008252 PEDRO PABLO GUTIERREZ BRAOJOS  
 Visto por petición expresa del cliente, art. 13 Ley de Colegios Profesionales.  
 Servicio Certificado por AENOR en la Norma ISO 9001:2015



**Leyenda**

Eje de camino

Situación en la provincia de Cádiz

Ubrique

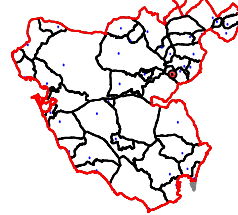

**TOPGEA**

Ingeniería Topográfica

Tlf: 671495283-660368988

E-mail: administracion@topgea.es



**Diputación de Cádiz**

Área de Desarrollo, Innovación y Cooperación Local  
Servicio de Asistencia Municipal

## Plano de situación

## Camino sobre base gráfica catastral

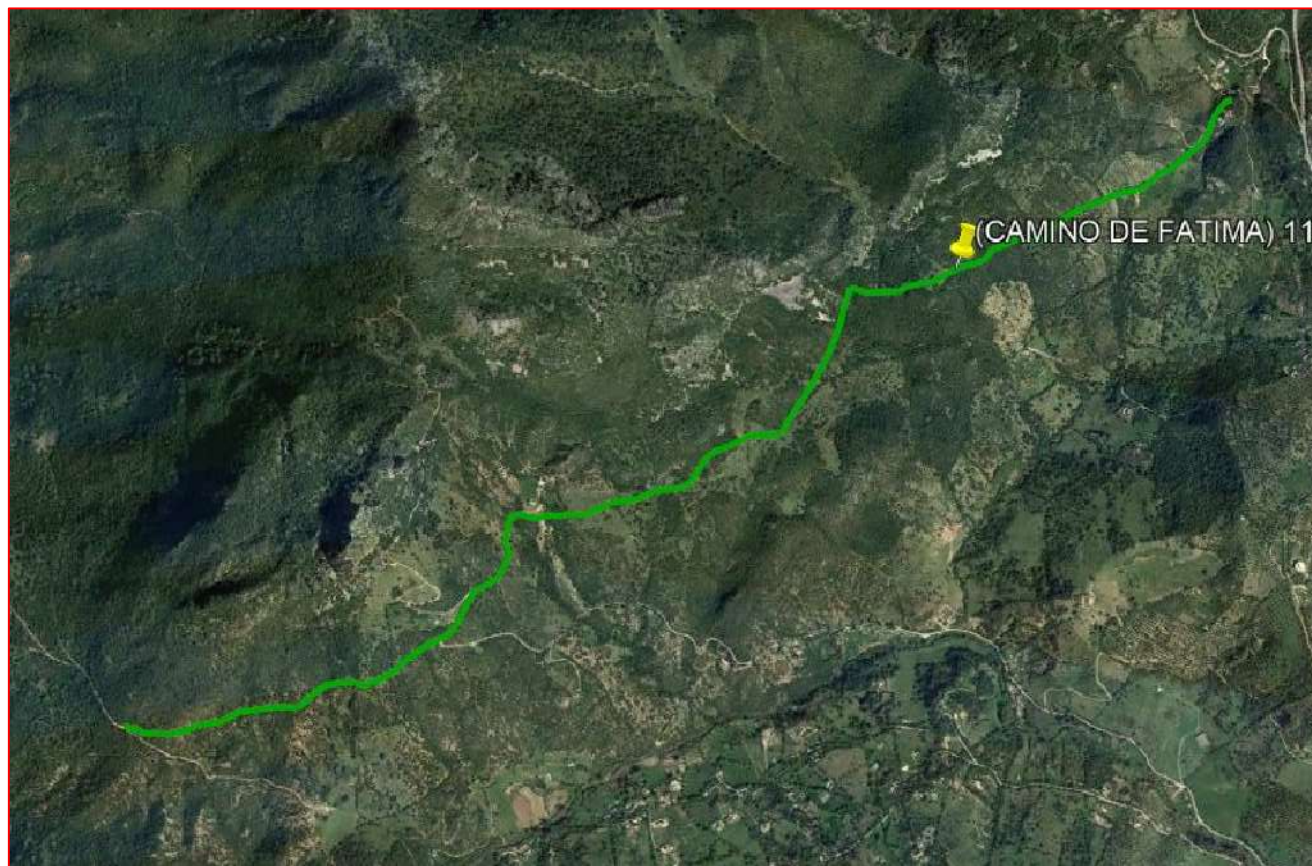

## Fichas con los siguientes aspectos:

Camino indicado por el ayuntamiento.

R. Catastral: 11038A001090020000MO		Coordenadas Aprox. ETRS 89 HUSO 30N	
		Punto	X Y
Código o nº inventario: 7	Ancho medio aprox: 2 m	Inicio	280468 4063247
Denominación: Camino de Fátima	Area aprox.: 9156 m <sup>2</sup>	Final	276819 4061316
Uso: Público sin certificar	Afecciones: Camino sin certificar. Hay tramos inexistentes.		
Titularidad: Municipal sin certificar	Descripción: Camino que inicia en el norte al límite del término municipal y va hacia el suroeste hasta finalizar en el Polígono 1 Parcela 30.		
Longitud aproximada: 4578 m			

**TOPGEA Ingeniería** Inventario de caminos No Certificado.

Camino de Fátima  
Ubrique, Sierra de Cádiz

Pedro Pablo Gutiérrez Braojos  
I.T.topografía  
Nº colegiaco 8252

Firma:

Peticionario:  
Diputación de Cádiz

Formato:

**A3**

Plano nº:

**7**

COIGT  
 VISADO : E1701774  
 Tra : 201702736  
 16/OCT/2017  
 Profesional  
 Habilitación Coleg. 0008252 PEDRO PABLO GUTIERREZ BRAOJOS  
 Visto por petición expresa del cliente, art. 13 Ley de Colegios Profesionales.  
 Servicio Certificado por AENOR en la Norma ISO 9001:2015



**Leyenda**

Eje de camino

Situación en la provincia de Cádiz

Ubrique



**TOPGEA**  
 Ingeniería Topográfica  
 Tlf: 671495283-660368988  
 E-mail: administracion@topgea.es

**Diputación de Cádiz**  
 Área de Desarrollo, Innovación y Cooperación Local  
 Servicio de Asistencia Municipal

**Plano de situación**

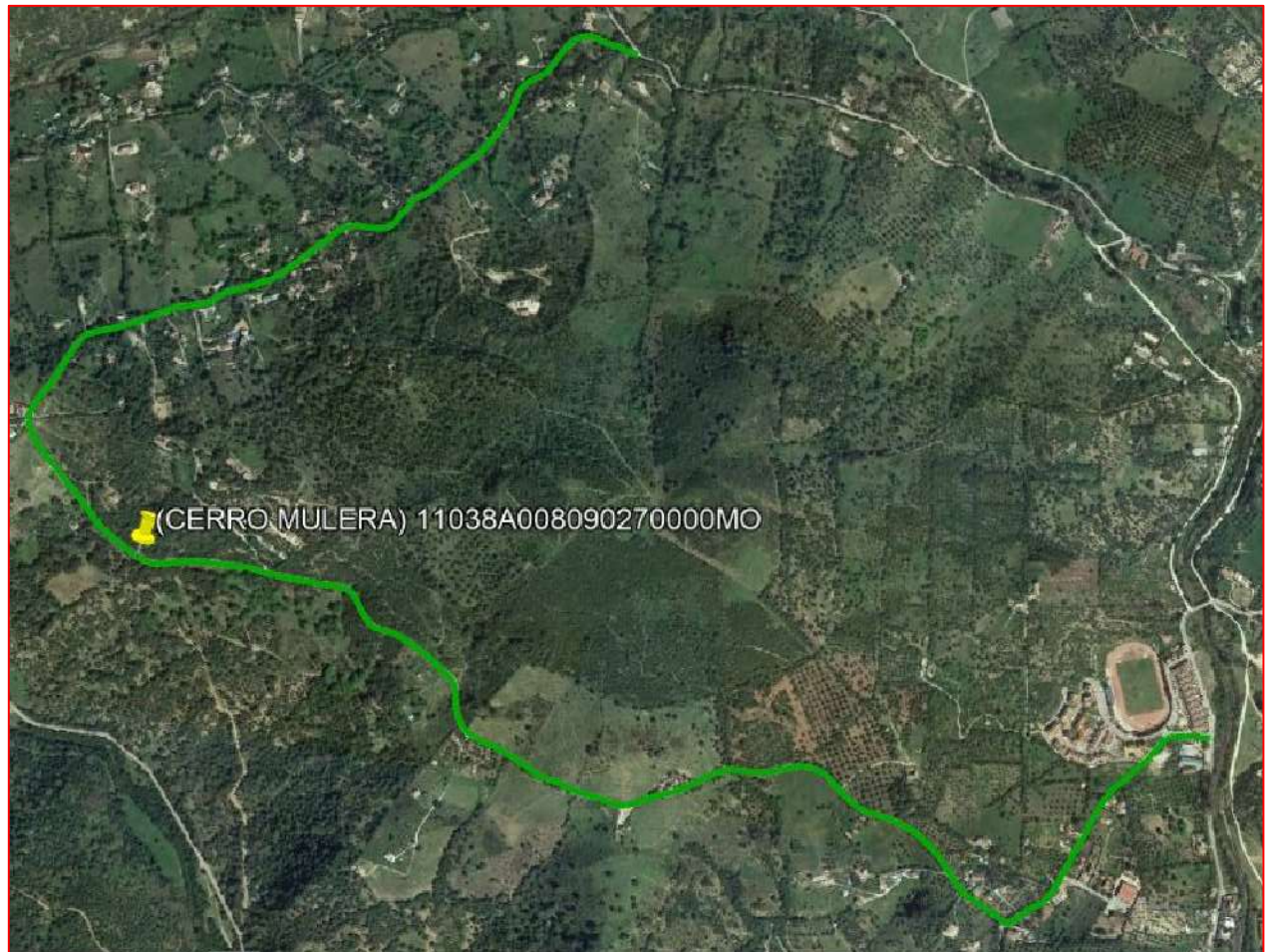

**Camino sobre base gráfica catastral**

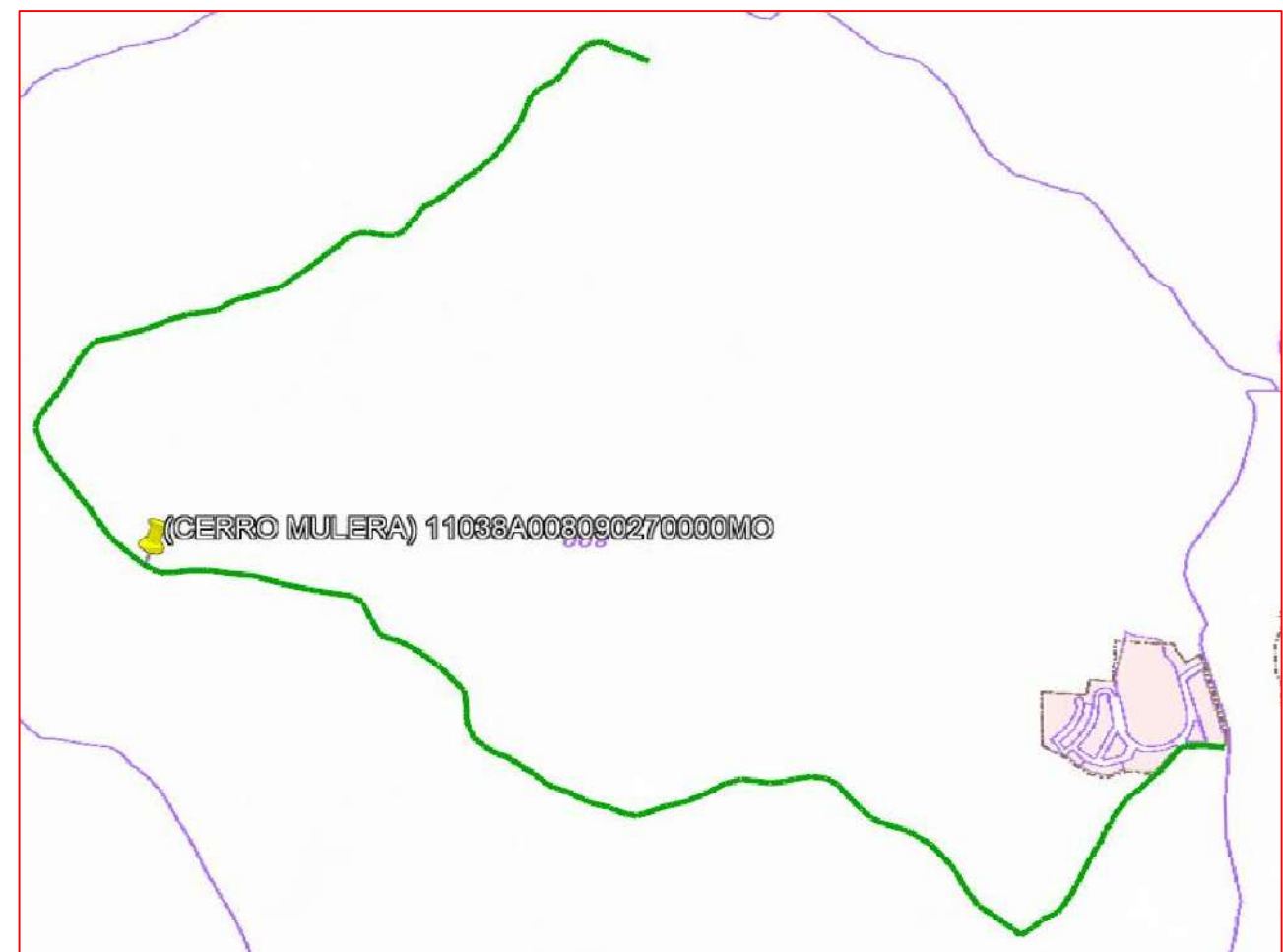

**Fichas con los siguientes aspectos:**

Camino indicado por el ayuntamiento.

R. Catastral: 11038A008090270000MO		Coordenadas Aprox. ETRS 89 HUSO 30N	
Código o nº inventario: 8	Ancho medio aprox: 3.8 m	Punto	X Y
Denominación: Cno Cerro Mulera	Area aprox.: 16986 m²	Inicio	279586 4061123
Uso: Público sin certificar	Afecciones: Camino sin certificar.	Final	280670 4059745
Titularidad: Municipal sin certificar	Descripción: Camino que inicia en el Polígono 8 Parcela 9028 y finaliza en las pistas municipales de atletismo al sur del núcleo urbano.		
Longitud aproximada: 4470 m			

**TOPGEA Ingeniería** **Inventario de caminos No Certificado.**  
 Camino Cerro Mulera  
 Ubrique, Sierra de Cádiz

Pedro Pablo Gutiérrez Braojos I.T.topografía Nº colegiaco 8252	Firma:	Formato:	Plano nº:
	Peticionario: Diputación de Cádiz	<b>A3</b>	<b>8</b>

COLEGIO OFICIAL DE INGENIERIA GEOMÁTICA Y TOPOGRÁFICA  
 VISADO : E1701774 Tra. : 201702736  
 16/OCT/2017  
 Profesional  
 Habilitación Coleg. 0008252 PEDRO PABLO GUTIERREZ BRAOJOS  
 Visto por petición expresa del cliente, art. 13 Ley de Colegios Profesionales.  
 Servicio Certificado por AENOR en la Norma ISO 9001:2015



**Leyenda**

Eje de camino

Situación en la provincia de Cádiz

Ubrique

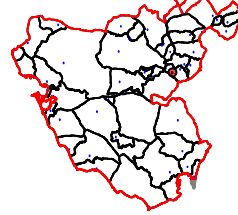

**TOPGEA**

Ingeniería Topográfica

Tlf: 671495283-660368988

E-mail: administracion@topgea.es



**Diputación de Cádiz**

Área de Desarrollo, Innovación y Cooperación Local  
Servicio de Asistencia Municipal

### Plano de situación

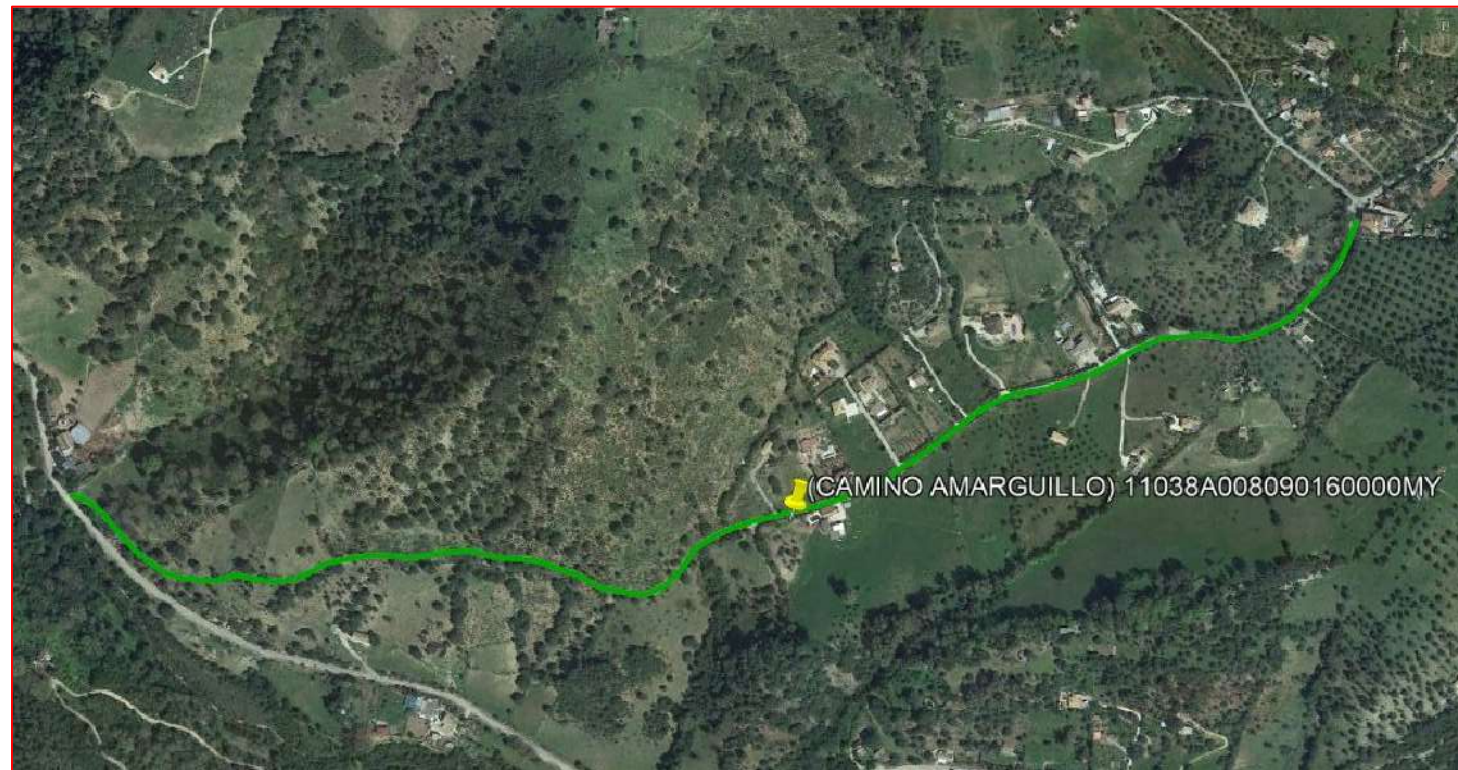

### Camino sobre base gráfica catastral



COLEGIO OFICIAL DE INGENIERIA GEOMÁTICA Y TOPOGRÁFICA  
 VISADO: E-1701774 Tra.: 201702786  
 http://coltop.es/visado.net/ZonaPublica/validar.aspx?CVT=P920E#EHC0J0NYX  
 HABILITACIÓN Colegiado: 0008259 PEDRO PABLO GUTIERREZ BRAOJOS  
 Visado por petición expresa del cliente, art. 13 Ley de Colegios Profesionales.  
 Servicio Certificado por AENOR en la Norma ISO 9001:2015  
 Profesional

### Fichas con los siguientes aspectos:

Camino indicado por el ayuntamiento.

R. Catastral: 11038A008090160000MY		Coordenadas Aprox. ETRS 89 HUSO 30N	
		Punto	X Y
Código o nº inventario: 9	Ancho medio aprox: 3 m	Inicio	280254 4059399
Denominación: Camino Amarguillo	Area aprox.: 4329 m <sup>2</sup>	Final	278977 4059144
Uso: Público sin certificar	Afecciones: Camino sin certificar. Hay tramos inexistentes.		
Titularidad: Municipal sin certificar	Descripción: Camino que inicia en el Polígono 8 Parcela 9027 y finaliza en el Polígono 8 Parcela 9028.		
Longitud aproximada: 1443 m			

**TOPGEA Ingeniería** Inventario de caminos No Certificado.

Camino Amarguillo  
Ubrique, Sierra de Cádiz

Pedro Pablo Gutiérrez Braojos I.T.topografía Nº colegiado 8252	Firma:	Formato: <b>A3</b>	Plano nº: <b>9</b>
	Peticionario: Diputación de Cádiz		



**Leyenda**

Eje de camino

Situación en la provincia de Cádiz

Ubrique

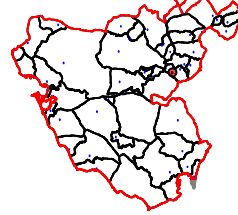

**TOPGEA**

Ingeniería Topográfica

Tlf: 671495283-660368988

E-mail: administracion@topgea.es



**Diputación de Cádiz**

Área de Desarrollo, Innovación y Cooperación Local  
Servicio de Asistencia Municipal

## Plano de situación

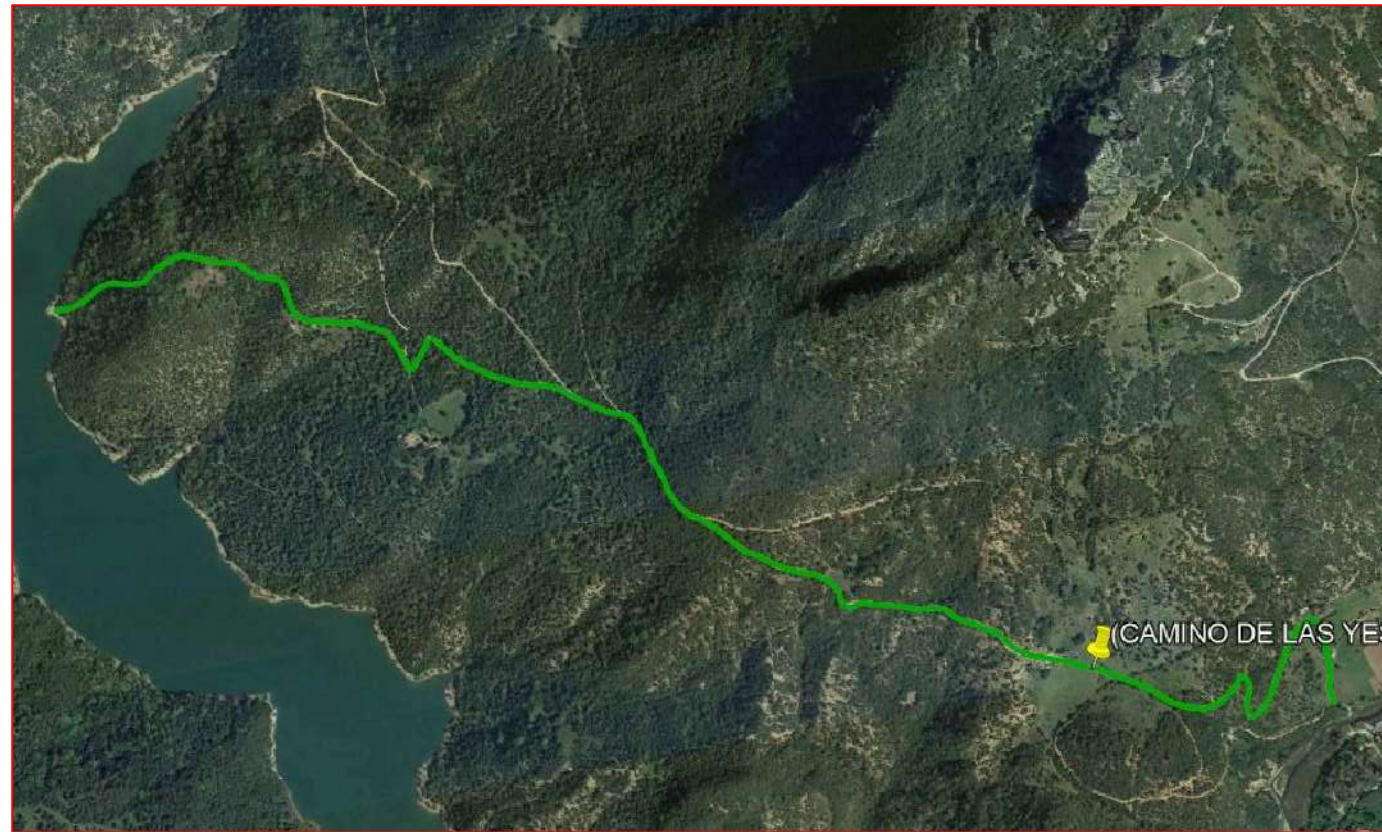

## Camino sobre base gráfica catastral



## Fichas con los siguientes aspectos:

Camino indicado por el ayuntamiento.

R. Catastral: 11038A00109003		Coordenadas Aprox. ETRS 89 HUSO 30N	
Código o nº inventario: 10	Ancho medio aprox: 2.5 m	Punto	X Y
Denominación: Camino de las Yeseras	Area aprox.: 8002 m <sup>2</sup>	Inicio	278018 4060932
Uso: Público sin certificar	Afecciones: Camino sin certificar. Hay tramos inexistentes.	Final	275606 4061737
Titularidad: Municipal sin certificar	Descripción: Camino que inicia en el Polígono 1 Parcela 9007 y llega hasta el Polígono 1 Parcela 30, según catastro finaliza en el Embalse de los Hurones.		
Longitud aproximada: 3201 m			

**TOPGEA Ingeniería** **Inventario de caminos No Certificado.**

Camino de las Yeseras  
Ubrique, Sierra de Cádiz

Pedro Pablo Gutiérrez Braojos  
I.T.topografía  
Nº colegiaco 8252

Firma:

Peticionario:  
Diputación de Cádiz

Formato:

**A3**

Plano nº:

**10**

COLEGIO OFICIAL DE INGENIERÍA GEOMÁTICA Y TOPOGRÁFICA  
 VISADO : E1701774  
 Tra : 201702736  
 16/OCT/2017  
 Profesional  
 Habilitación Coleg. 0008252 PEDRO PABLO GUTIERREZ BRAOJOS  
 Visado por petición expresa del cliente, art. 13 Ley de Colegios Profesionales.  
 Servicio Certificado por AENOR en la Norma ISO 9001:2015



**Leyenda**

Eje de camino

Situación en la provincia de Cádiz

Ubrique

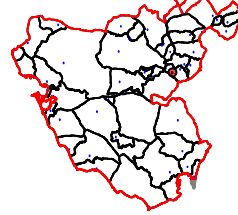

**TOPGEA**

Ingeniería Topográfica

Tlf: 671495283-660368988

E-mail: administracion@topgea.es



**Diputación de Cádiz**

Área de Desarrollo, Innovación y Cooperación Local  
Servicio de Asistencia Municipal

## Plano de situación

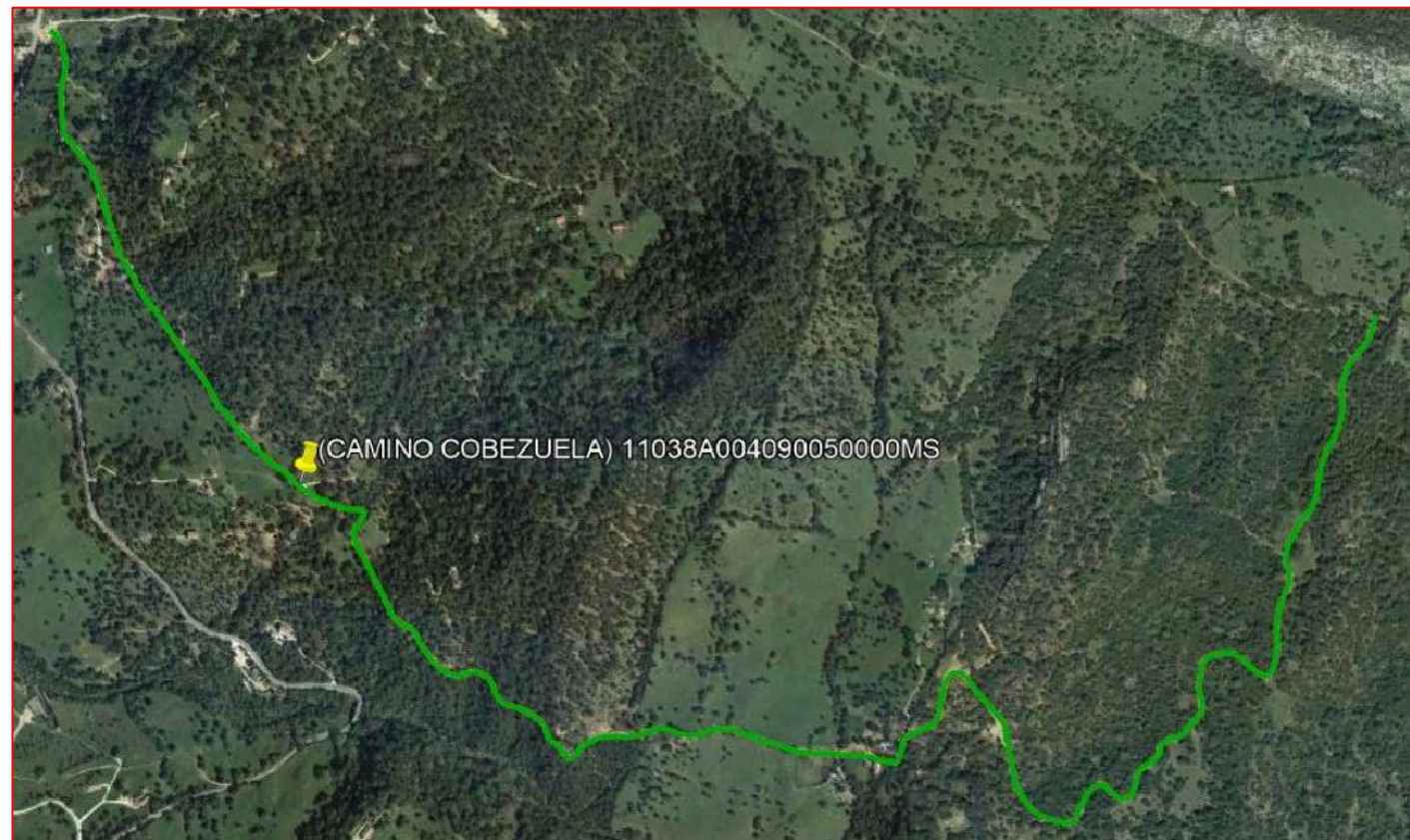

## Camino sobre base gráfica catastral



## Fichas con los siguientes aspectos:

Camino indicado por el ayuntamiento.

R. Catastral: 11038A004090050000MS		Coordenadas Aprox. ETRS 89 HUSO 30N	
		Punto	X
Código o nº inventario: 11	Ancho medio aprox: 2.7 m	Inicio	281304
Denominación: Camino Cabezuela	Area aprox.: 9547 m <sup>2</sup>	Final	283267
Uso: Público sin certificar	Afecciones: Camino sin certificar.		
Titularidad: Municipal sin certificar	Descripción: Camino que inicia en el Polígono 4 Parcela 9012 y finaliza en el Polígono 4 Parcela 16.		
Longitud aproximada: 3536 m			

**TOPGEA Ingeniería** **Inventario de caminos No Certificado.**

Camino Cabezuela  
Ubrique, Sierra de Cádiz

Pedro Pablo Gutiérrez Braojos  
I.T.topografía  
Nº colegiaco 8252

Firma:

Peticionario:  
Diputación de Cádiz

Formato:

**A3**

Plano nº:

**11**

COLEGIO OFICIAL DE INGENIERIA GEOMÁTICA Y TOPOGRÁFICA  
 VISADO : E1701774 Tra. : 201702736  
 16/OCT/2017  
 Profesional  
 Habilitación Coleg. 0008252 PEDRO PABLO GUTIERREZ BRAOJOS  
 Vísado por petición expresa del cliente, art. 13 Ley de Colegios Profesionales.  
 Servicio Certificado por AENOR en la Norma ISO 9001:2015



**Leyenda**

Eje de camino

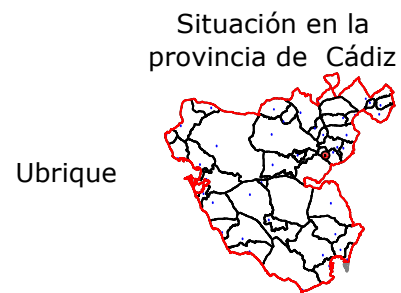

**TOPGEA**  
Ingeniería Topográfica  
Tlf: 671495283-660368988  
E-mail: administracion@topgea.es



**Diputación de Cádiz**

Área de Desarrollo, Innovación y Cooperación Local  
Servicio de Asistencia Municipal

### Plano de situación

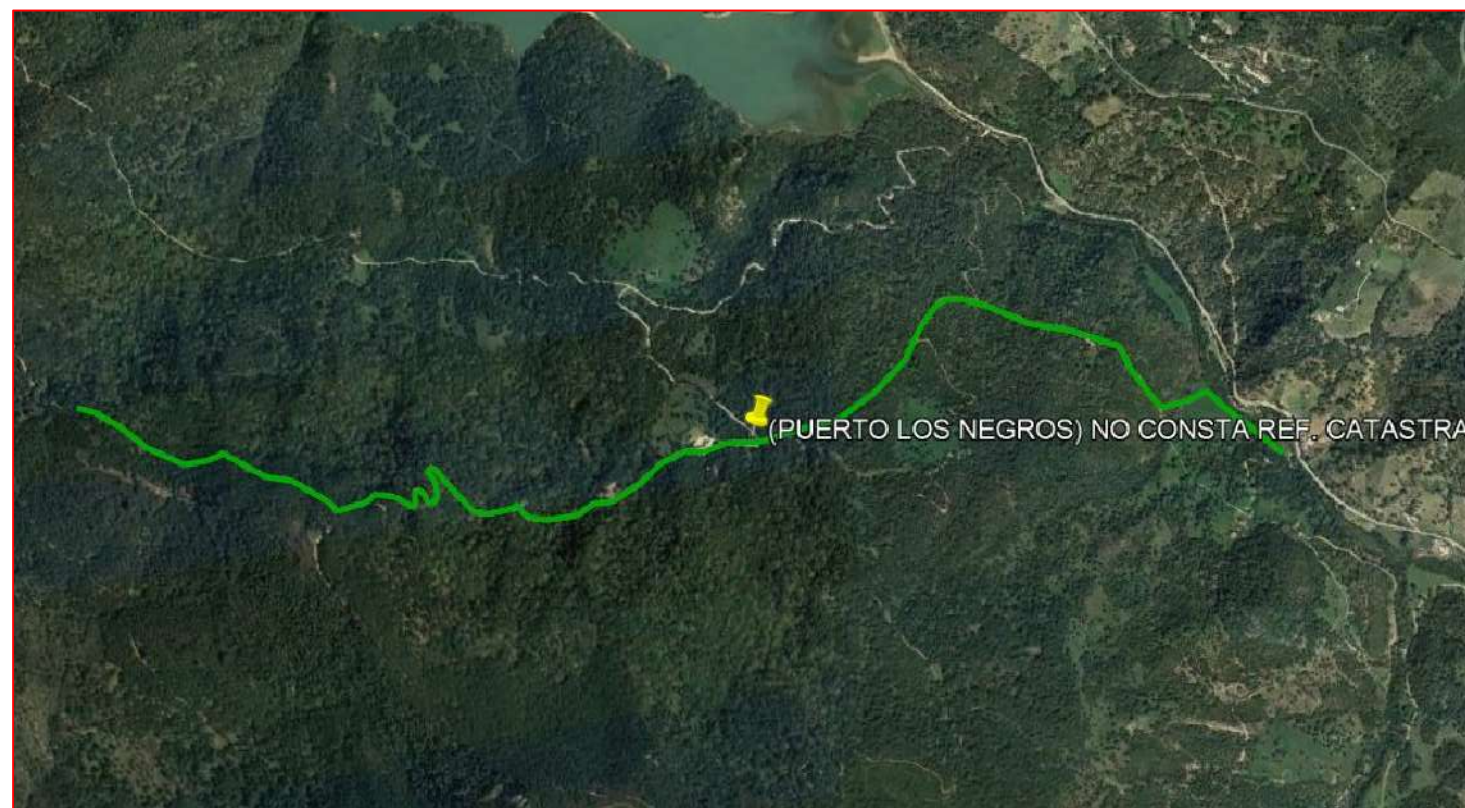

### Camino sobre base gráfica catastral

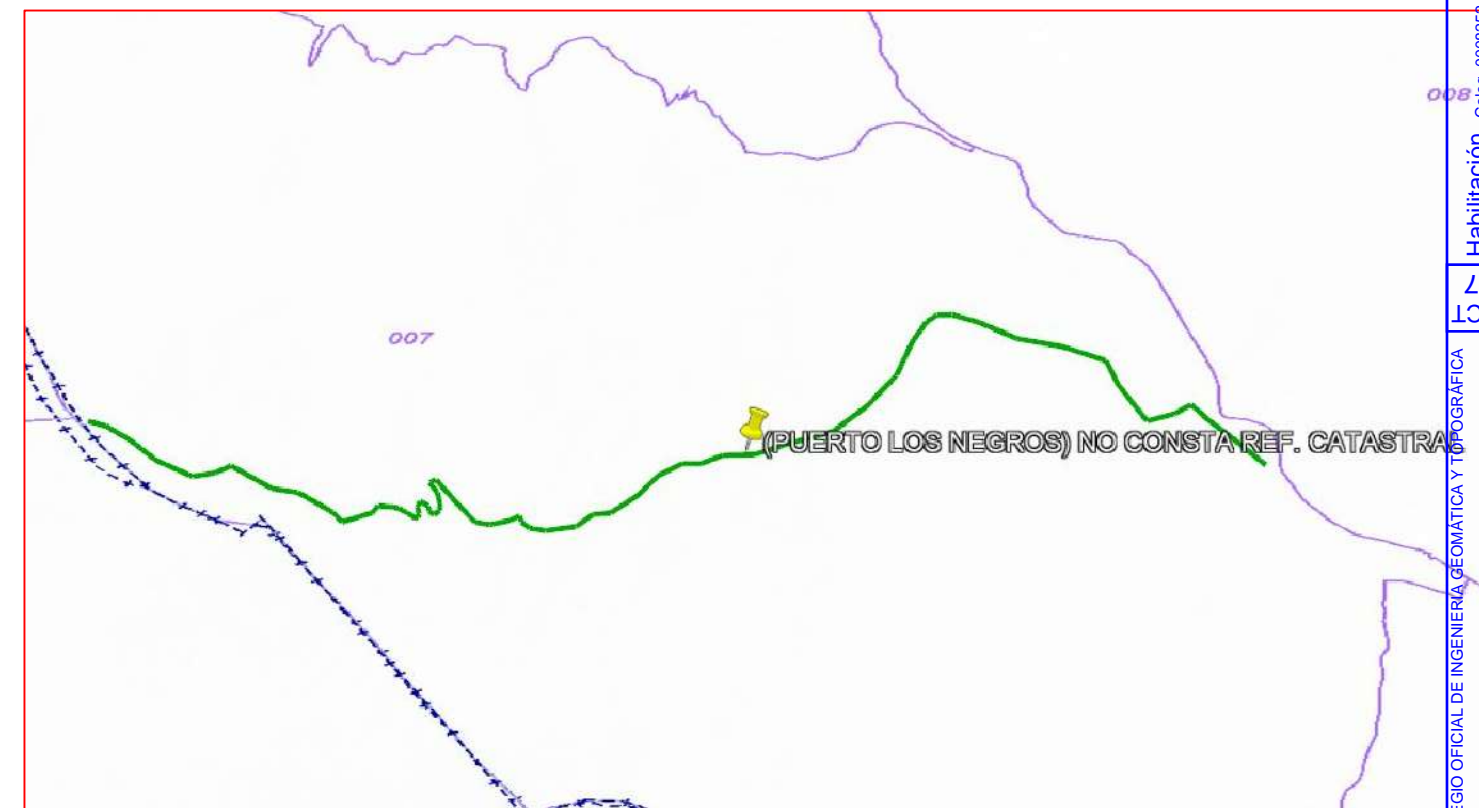

### Fichas con los siguientes aspectos:

Camino indicado por el ayuntamiento.

R. Catastral: Sin referencia catastral		Coordenadas Aprox. ETRS 89 HUSO 30N	
		Punto	X Y
Código o nº inventario: 12	Ancho medio aprox: 3.2 m	Inicio	278955 4059168
Denominación: Cno Puerto Los Negros	Area aprox.: 12681 m <sup>2</sup>	Final	275708 4059377
Uso: Público sin certificar	Afecciones: Camino sin certificar. Hay tramos inexistentes.		
Titularidad: Municipal sin certificar	Descripción: Camino que inicia en el Polígono 8 Parcela 9028 y discurre por las parcelas 8 y 9 del Polígono 7 hasta finalizar en el límite del municipio.		
Longitud aproximada: 3963 m			

**TOPGEA Ingeniería** Inventario de caminos No Certificado.

Camino Puerto Los Negros  
Ubrique, Sierra de Cádiz

Pedro Pablo Gutiérrez Braojos  
I.T.topografía  
Nº colegiaco 8252

Firma:

Peticionario:  
Diputación de Cádiz

Formato:

**A3**

Plano nº:

**12**

COLEGIO OFICIAL DE INGENIERÍA GEOMÁTICA Y TOPOGRÁFICA  
 VISADO: E1701774 Tra.: 201702736  
 16/OCT/2017  
 Profesional  
 Habilitación Coleg. 0008252 PEDRO PABLO GUTIERREZ BRAOJOS  
 Visado por petición expresa del cliente, art. 13 Ley de Colegios Profesionales.  
 Servicio Certificado por AENOR en la Norma ISO 9001:2015



**Leyenda**

Eje de camino

Situación en la provincia de Cádiz

Ubrique



**TOPGEA**  
Ingeniería Topográfica  
Tlf: 671495283-660368988  
E-mail: administracion@topgea.es

**Diputación de Cádiz**  
Área de Desarrollo, Innovación y Cooperación Local  
Servicio de Asistencia Municipal

**Plano de situación**

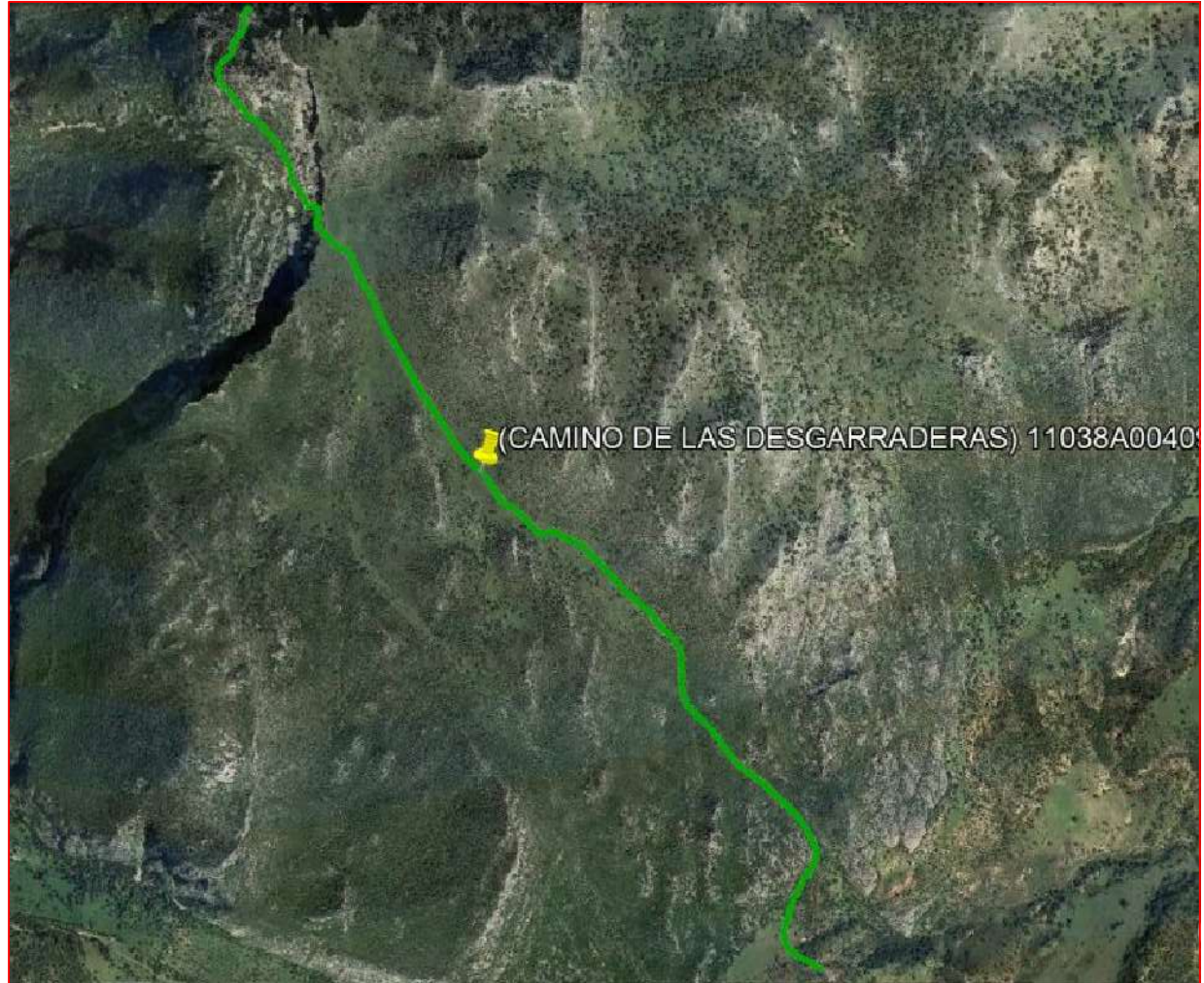

**Camino sobre base gráfica catastral**



**Fichas con los siguientes aspectos:**

R. Catastral: 11038A004090010000MX		Coordenadas Aprox. ETRS 89 HUSO 30N	
Código o nº inventario: 13	Ancho medio aprox: 2.5 m	Punto	X Y
Denominación: Cno de las Desgarraderas	Area aprox.: 10735 m²	Inicio	282918 4062361
Uso: Público sin certificar	Afecciones: Camino sin certificar. Hay tramos inexistentes.	Final	284786 4059045
Titularidad: Municipal sin certificar	Descripción: Camino que inicia en el límite del término municipal, va hacia el sureste y finaliza en el Polígono 4 Parcela 9009.		
Longitud aproximada: 4294 m			

**TOPGEA Ingeniería** Inventario de caminos No Certificado.

Camino de las Desgarraderas  
Ubrique, Sierra de Cádiz

Pedro Pablo Gutiérrez Braojos I.T.topografía Nº colegiaco 8252	Firma:	Formato: <b>A3</b>	Plano nº: <b>13</b>
	Peticionario: Diputación de Cádiz		

Camino indicado por el ayuntamiento.

COLEGIO OFICIAL DE INGENIERIA GEOMÁTICA Y TOPOGRÁFICA  
 VISADO : E1701774    Tra. : 201702736  
 16/OCT/2017  
 Profesional  
 Habilitación Coleg. 0008252 PEDRO PABLO GUTIERREZ BRAOJOS  
 Visto por petición expresa del cliente, art. 13 Ley de Colegios Profesionales.  
 Servicio Certificado por AENOR en la Norma ISO 9001:2015



**Leyenda**

Eje de camino

Situación en la provincia de Cádiz

Ubrique

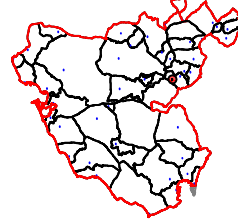

**TOPGEA**

Ingeniería Topográfica

Tlf: 671495283-660368988

E-mail: administracion@topgea.es



**Diputación de Cádiz**

Área de Desarrollo, Innovación y Cooperación Local  
Servicio de Asistencia Municipal

## Plano de situación

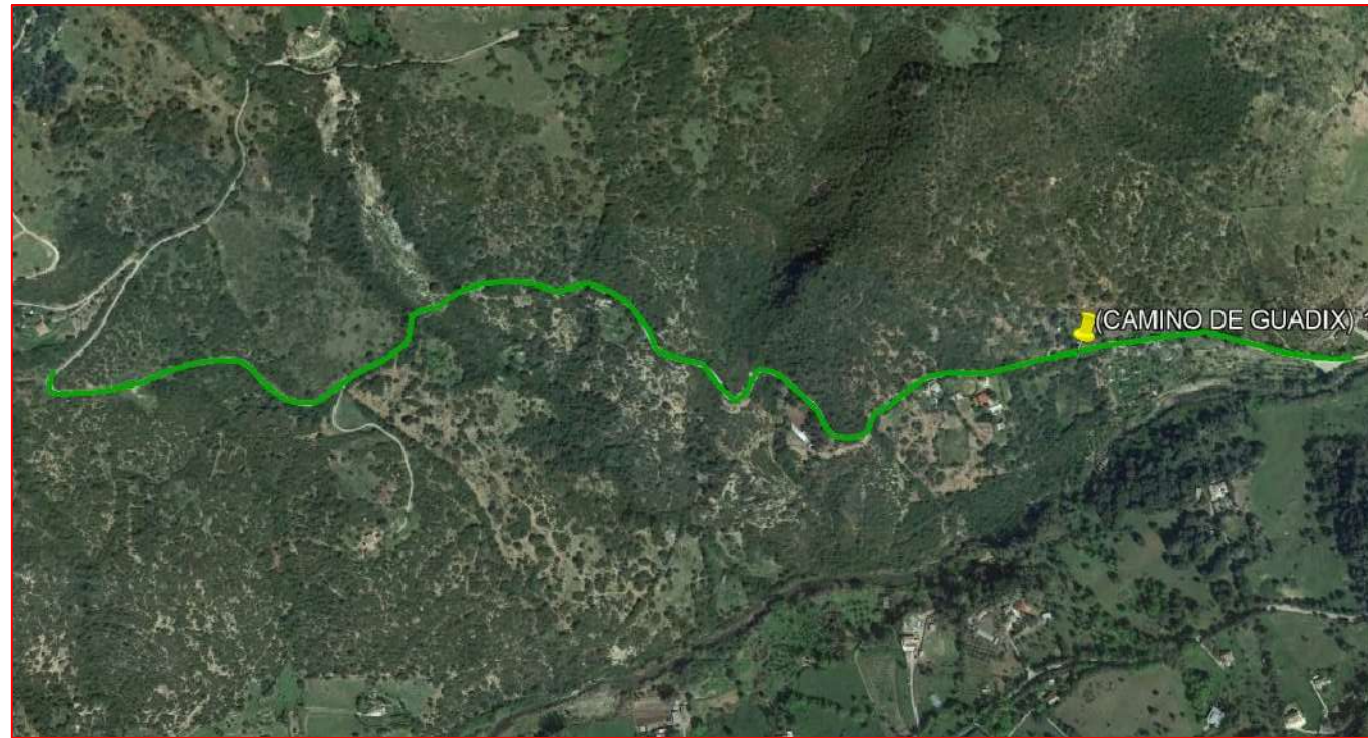

## Camino sobre base gráfica catastral

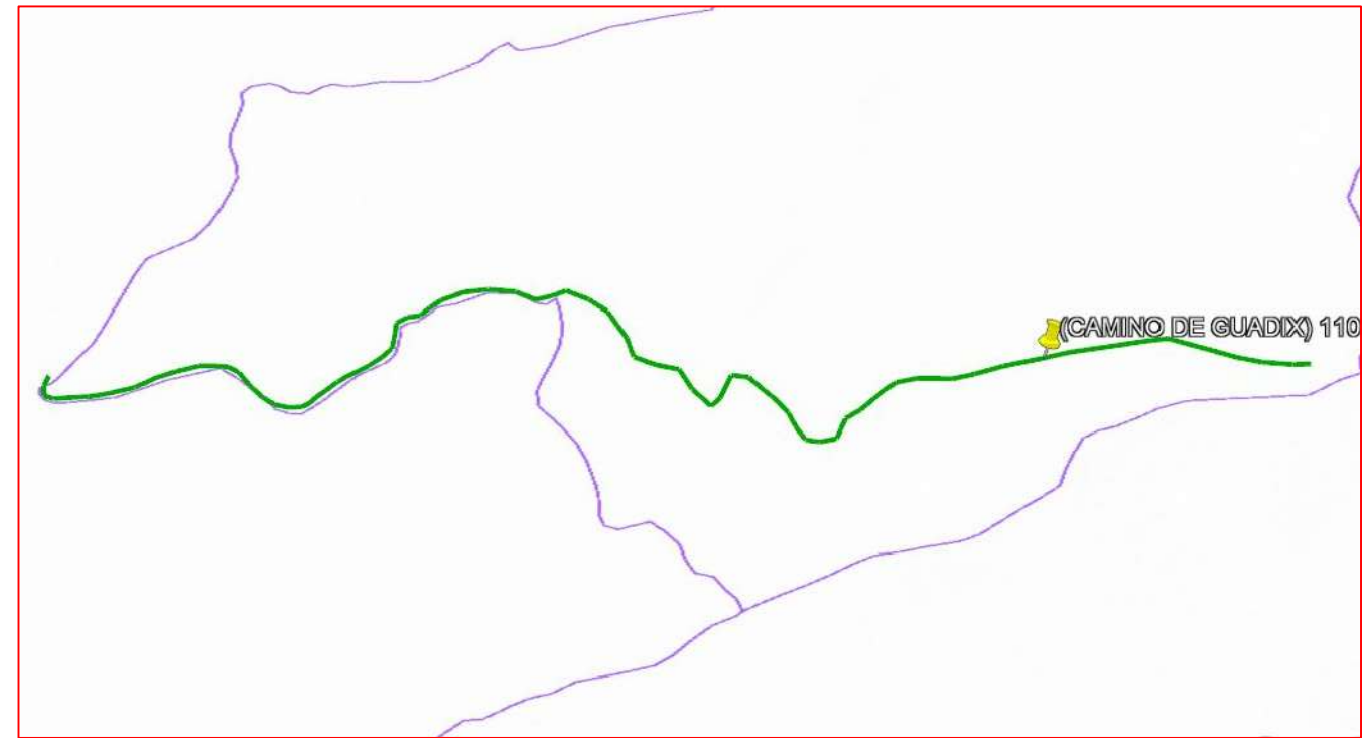

## Fichas con los siguientes aspectos:

Camino indicado por el ayuntamiento.

R. Catastral: 11038A002090010000MG		Coordenadas Aprox. ETRS 89 HUSO 30N	
		Punto	X Y
Código o nº inventario: 14	Ancho medio aprox: 3 m	Inicio	279463 4061551
Denominación: Camino de Guadix	Area aprox.: 5658 m <sup>2</sup>	Final	277866 4061574
Uso: Público sin certificar	Afecciones: Camino sin certificar.		
Titularidad: Municipal sin certificar	Descripción: Camino que inicia en el Polígono 9 Parcela 9009 y finaliza en el Polígono 1 Parcela 9002.		
Longitud aproximada: 1886 m			

**TOPGEA Ingeniería** **Inventario de caminos No Certificado.**

Camino de Guadix  
Ubrique, Sierra de Cádiz

Pedro Pablo Gutiérrez Braojos  
I.T.topografía  
Nº colegiaco 8252

Firma:

Peticionario:  
Diputación de Cádiz

Formato:

**A3**

Plano nº:

**14**

COLEGIO OFICIAL DE INGENIERIA GEOMÁTICA Y TOPOGRÁFICA  
 VISADO : E1701774 Tra : 201702736  
 16/OCT 2017  
 Profesional  
 Habilitación Coleg. 0008252 PEDRO PABLO GUTIERREZ BRAOJOS  
 Vísado por petición expresa del cliente, art. 13 Ley de Colegios Profesionales.  
 Servicio Certificado por AENOR en la Norma ISO 9001:2015



**Leyenda**

Eje de camino

Situación en la provincia de Cádiz

Ubrique



**TOPGEA**  
 Ingeniería Topográfica  
 Tlf: 671495283-660368988  
 E-mail: administracion@topgea.es

**Diputación de Cádiz** | Área de Desarrollo, Innovación y Cooperación Local  
 Servicio de Asistencia Municipal

Plano de situación



Camino sobre base gráfica catastral

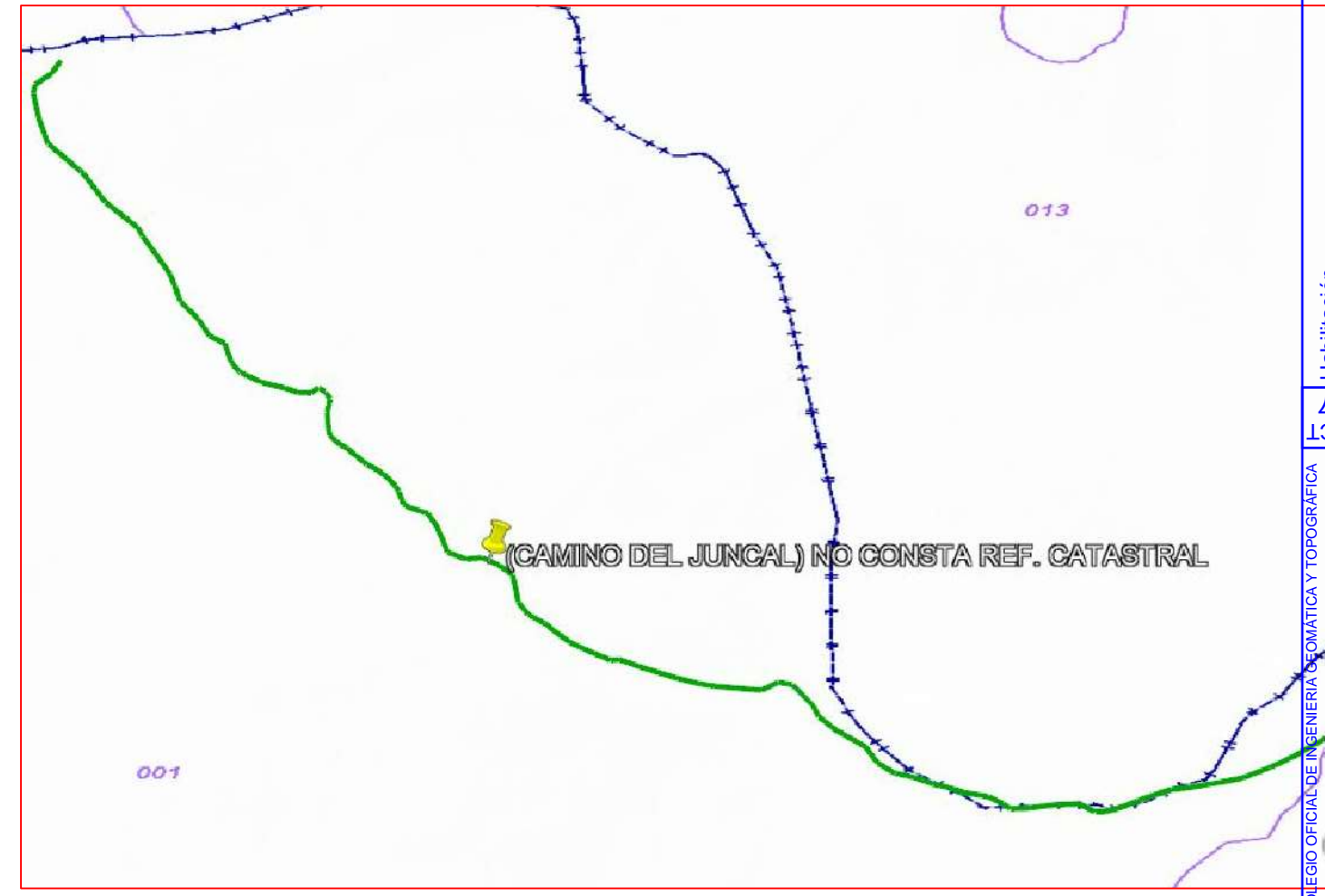

COLEGIO OFICIAL DE INGENIERIA GEOMÁTICA Y TOPOGRÁFICA  
 VISADO : E1701774 Tra : 201702736  
 16/07/2017  
 Profesional  
 Habilitación Coleg: 00000552 PEDRO PABLO GUTIÉRREZ BRAOJOS  
 Visto por petición expresa del cliente, art. 13 Ley de Colegios Profesionales.  
 Servicio Certificado por AENOR en la Norma ISO 9001:2015

Fichas con los siguientes aspectos:

Camino indicado por el ayuntamiento.

R. Catastral: Sin referencia catastral		Coordenadas Aprox. ETRS 89 HUSO 30N	
		Punto	X Y
Código o nº inventario: 15	Ancho medio aprox: 2.5 m	Inicio	279135 4062456
Denominación: Camino del Juncal	Area aprox.: 11032 m²	Final	275898 4064289
Uso: Público sin certificar	Afecciones: Camino sin certificar. Inexistente casi en su totalidad.		
Titularidad: Municipal sin certificar	Descripción: Camino que discurre cercano al límite norte del término municipal por las Parcelas 5, 21 y 25 del Polígono 1.		
Longitud aproximada: 4413 m			

**TOPGEA Ingeniería** | Inventario de caminos No Certificado.

Camino del Juncal  
 Ubrique, Sierra de Cádiz

Pedro Pablo Gutiérrez Braojos I.T.topografía Nº colegiado 8252	Firma:	Formato:	Plano nº:
	Peticionario: Diputación de Cádiz	<b>A3</b>	<b>15</b>



**Leyenda**

Eje de camino

Situación en la provincia de Cádiz

Ubrique

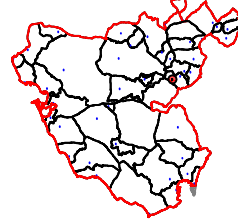

**TOPGEA**

Ingeniería Topográfica

Tlf: 671495283-660368988

E-mail: administracion@topgea.es



**Diputación de Cádiz**

Área de Desarrollo, Innovación y Cooperación Local  
Servicio de Asistencia Municipal

## Plano de situación

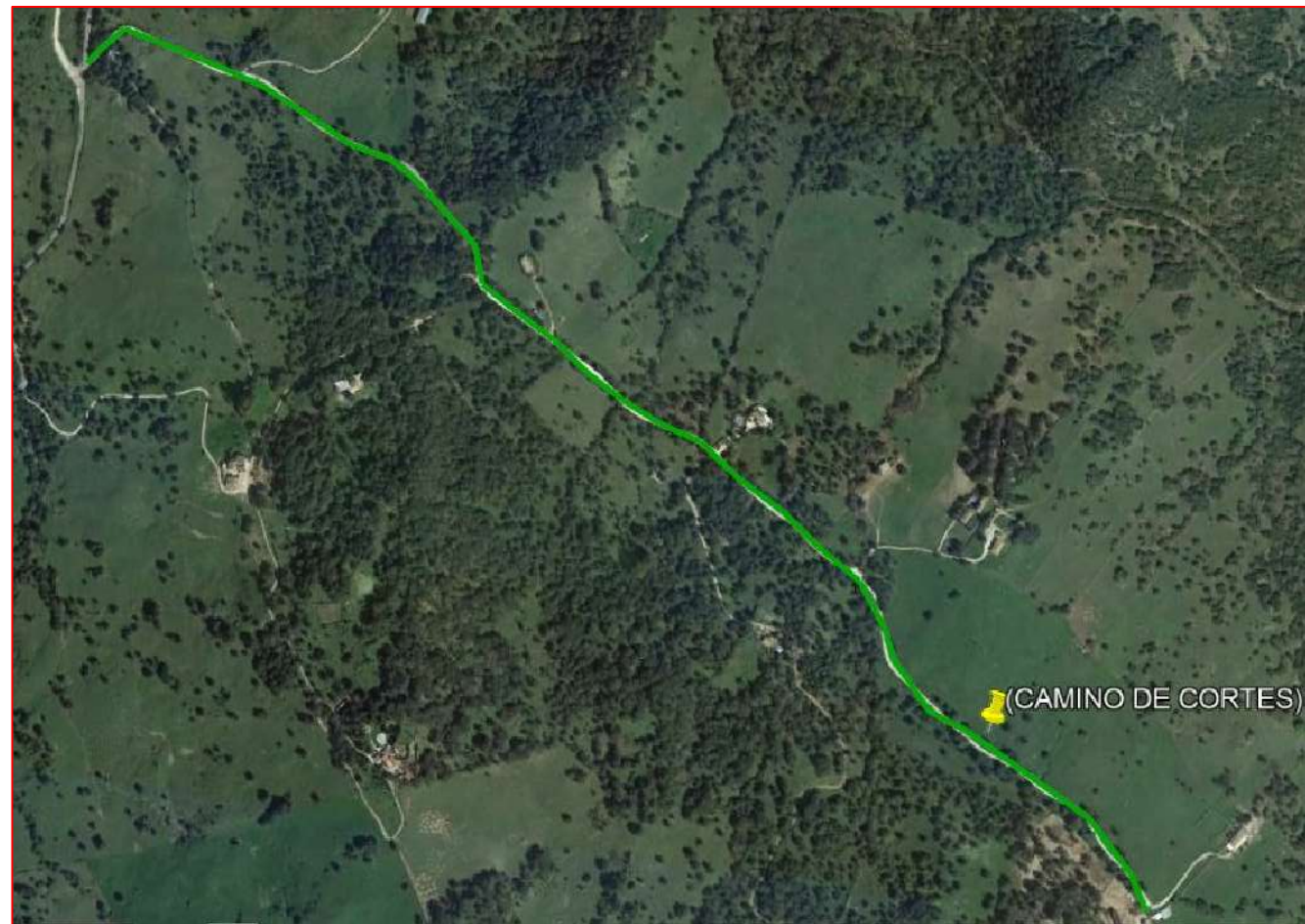

## Camino sobre base gráfica catastral



## Fichas con los siguientes aspectos:

Camino indicado por el ayuntamiento.

R. Catastral: 11038A005090070000MX		Coordenadas Aprox. ETRS 89 HUSO 30N	
Código o nº inventario: 16	Ancho medio aprox: 3.8 m	Punto	X Y
Denominación: Camino de Cortes	Area aprox.: 6840 m <sup>2</sup>	Inicio	281346 4057849
Uso: Público sin certificar	Afecciones: Camino sin certificar.	Final	282644 4056769
Titularidad: Municipal sin certificar	Descripción: Camino que inicia en el Polígono 10 Parcela 9001 y finaliza en el Polígono 5 Parcela 65.		
Longitud aproximada: 1800 m			

**TOPGEA Ingeniería** **Inventario de caminos No Certificado.**

Camino de Cortes  
Ubrique, Sierra de Cádiz

Pedro Pablo Gutiérrez Braojos  
I.T.topografía  
Nº colegiaco 8252

Firma:

Peticionario:  
Diputación de Cádiz

Formato:

**A3**

Plano nº:

**16**

COLEGIO OFICIAL DE INGENIERIA GEOMÁTICA Y TOPOGRÁFICA  
 VISADO : E1701774 Tra. : 201702736  
 16/OCT/2017  
 Profesional  
 Habilitación Coleg. 0008252 PEDRO PABLO GUTIERREZ BRAOJOS  
 Visto por petición expresa del cliente, art. 13 Ley de Colegios Profesionales.  
 Servicio Certificado por AENOR en la Norma ISO 9001:2015



**Leyenda**

Eje de camino

Situación en la provincia de Cádiz

Ubrique



**TOPGEA**  
Ingeniería Topográfica  
Tlf: 671495283-660368988  
E-mail: administracion@topgea.es

**Diputación de Cádiz** | Área de Desarrollo, Innovación y Cooperación Local  
Servicio de Asistencia Municipal

### Plano de situación

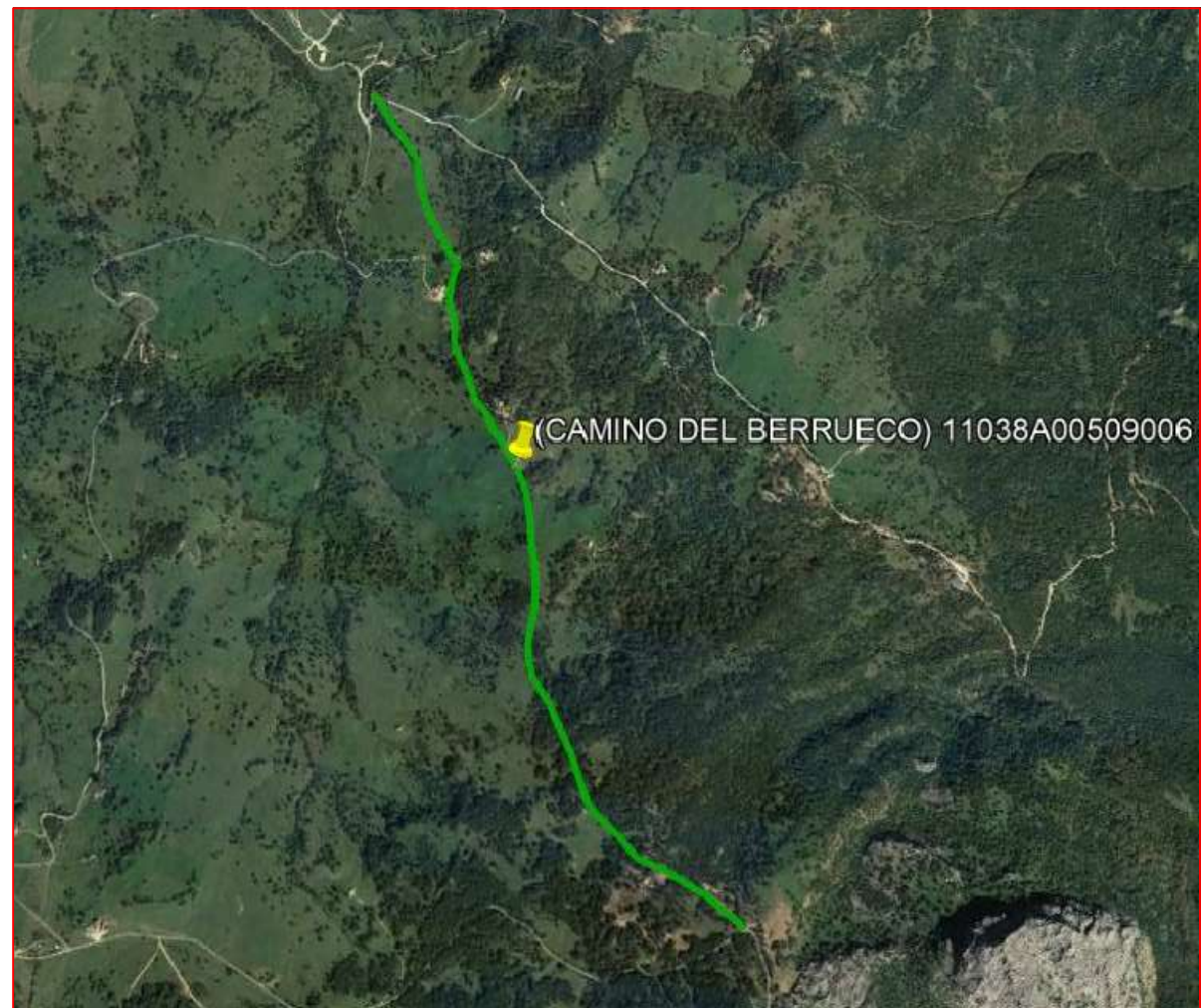

### Camino sobre base gráfica catastral

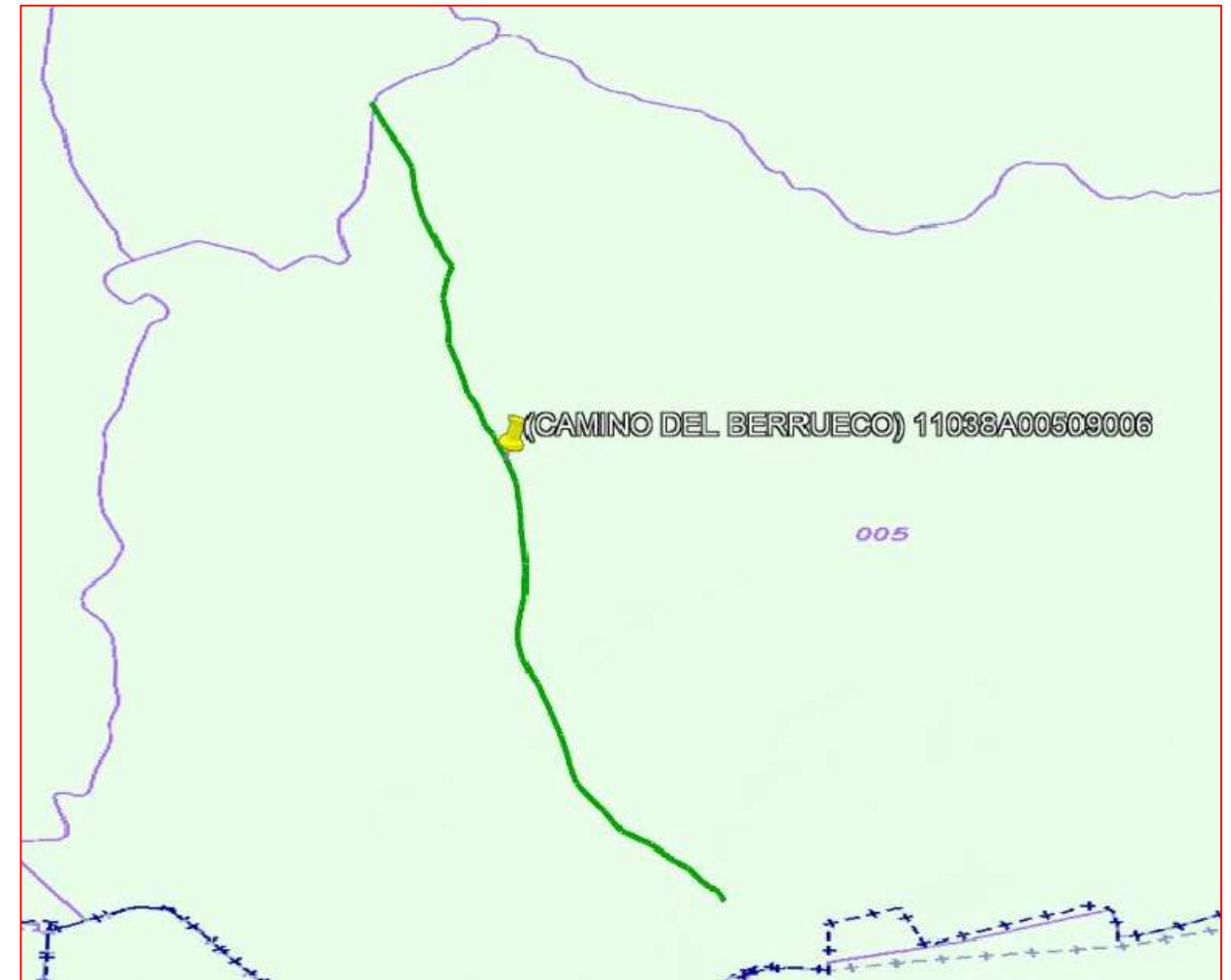

### Fichas con los siguientes aspectos:

R. Catastral: 11038A00509006		Coordenadas Aprox. ETRS 89 HUSO 30N		
		Punto	X	Y
Código o nº inventario: 17	Ancho medio aprox: 2.5 m	Inicio	281376	4057880
Denominación: Camino del Berrueco	Area aprox.: 6990 m <sup>2</sup>	Final	282384	4055497
Uso: Público sin certificar	Afecciones: Camino sin certificar. Hay tramos inexistentes.			
Titularidad: Municipal sin certificar	Descripción: Camino que inicia en el Polígono 10 Parcela 9001 y finaliza en el Polígono 5 Parcela 9001.			
Longitud aproximada: 2796 m				

**TOPGEA Ingeniería** | **Inventario de caminos No Certificado.**

Camino del Berrueco  
Ubrique, Sierra de Cádiz

Pedro Pablo Gutiérrez Braojos I.T.topografía Nº colegiaco 8252	Firma:	Formato:	Plano nº:
	Peticionario: Diputación de Cádiz	<b>A3</b>	<b>17</b>

Camino indicado por el ayuntamiento.

COLEGIO OFICIAL DE INGENIERIA GEOMÁTICA Y TOPOGRÁFICA  
 VISADO : E1701774    Tra : 201702736  
 16/OCT/2017    Profesional  
 Habilitación Coleg. 0008252 PEDRO PABLO GUTIERREZ BRAOJOS  
 Visto por petición expresa del cliente, art. 13 Ley de Colegios Profesionales.  
 Servicio Certificado por AENOR en la Norma ISO 9001:2015



**Leyenda**

Eje de camino

Situación en la provincia de Cádiz

Ubrique

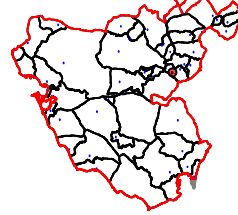

**TOPGEA**

Ingeniería Topográfica

Tlf: 671495283-660368988

E-mail: administracion@topgea.es



**Diputación de Cádiz**

Área de Desarrollo, Innovación y Cooperación Local  
Servicio de Asistencia Municipal

## Plano de situación

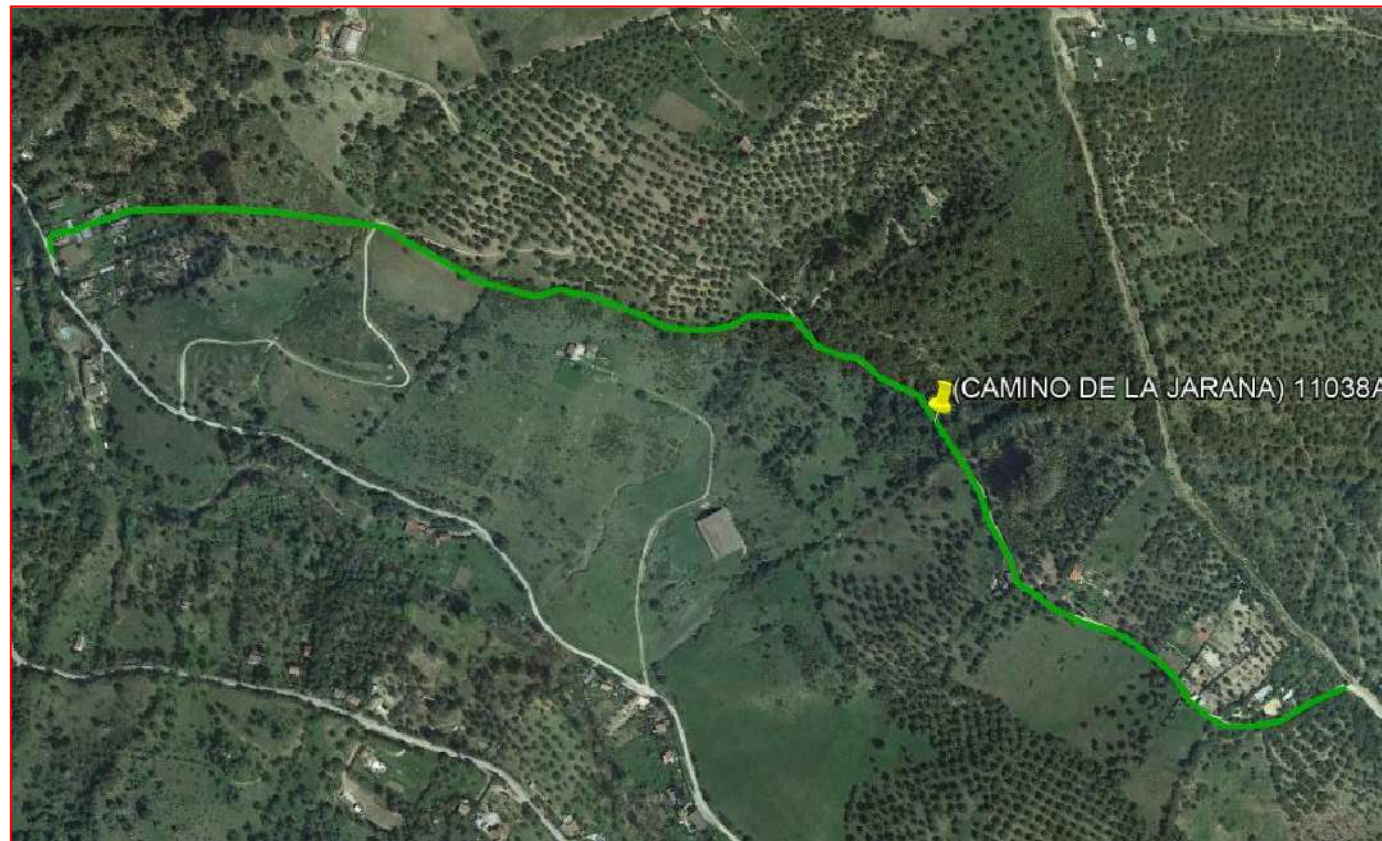

## Camino sobre base gráfica catastral

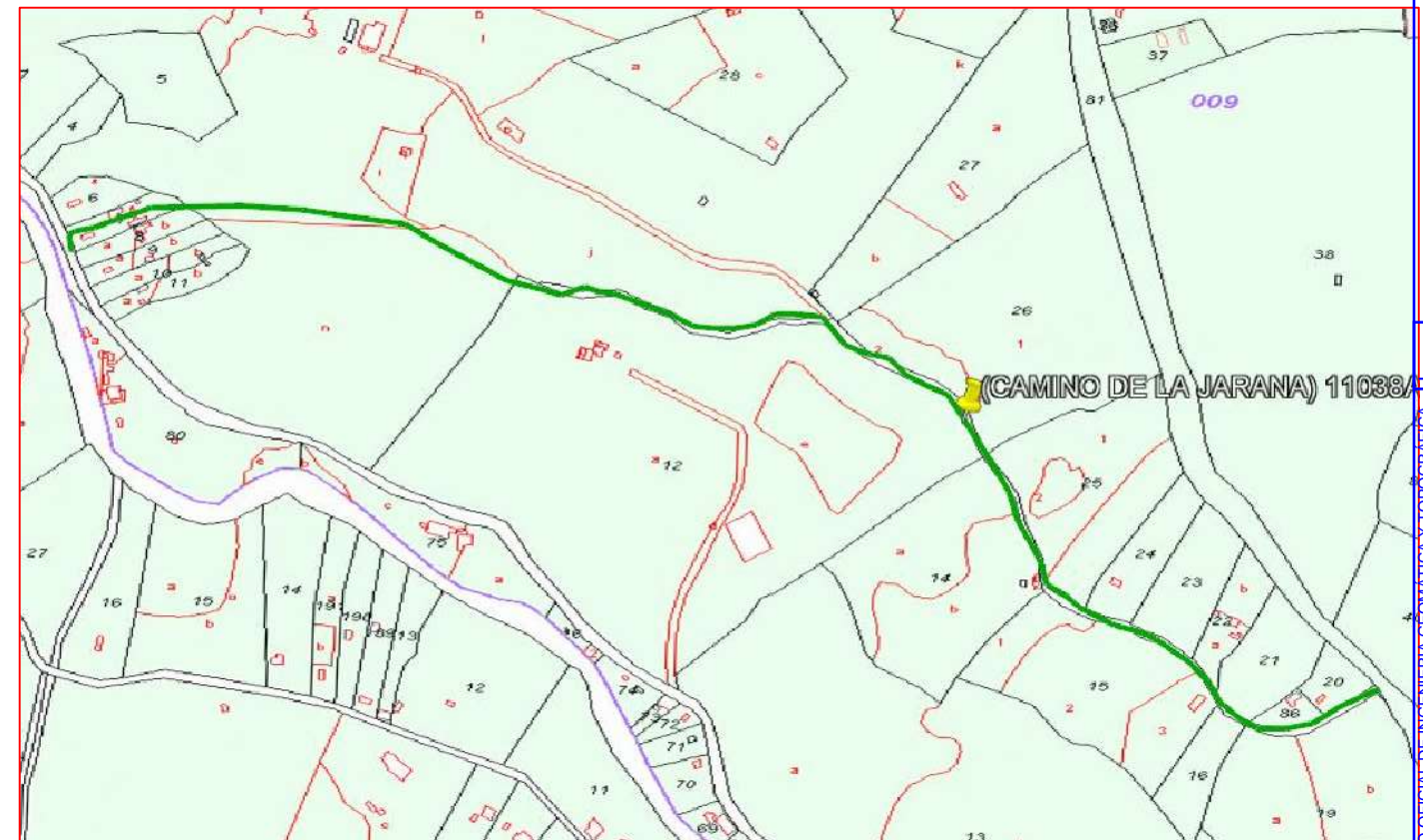

## Fichas con los siguientes aspectos:

Camino indicado por el ayuntamiento.

R. Catastral: 11038A009090050000MK		Coordenadas Aprox. ETRS 89 HUSO 30N	
		Punto	X Y
Código o nº inventario: 18	Ancho medio aprox: 2.5 m	Inicio	280908 4061042
Denominación: Camino de la Jarana	Area aprox.: 3627 m²	Final	279690 4061441
Uso: Público sin certificar	Afecciones: Camino sin certificar. Hay tramos inexistentes.		
Titularidad: Municipal sin certificar	Descripción: Camino que inicia en el Polígono 9 Parcela 81 cerca del núcleo urbano y finaliza al oeste en el Polígono 9 Parcela 9008.		
Longitud aproximada: 1451 m			

**TOPGEA Ingeniería** **Inventario de caminos No Certificado.**

Camino de la Jarana  
Ubrique, Sierra de Cádiz

Pedro Pablo Gutiérrez Braojos  
I.T.topografía  
Nº colegiaco 8252

Firma:

Peticionario:  
Diputación de Cádiz

Formato:

**A3**

Plano nº:

**18**

COLEGIO OFICIAL DE INGENIERIA GEOMATICA Y TOPOGRAFICA  
 VISADO: E1701774 Tra.: 201702736  
 16/OCT/2017  
 Profesional  
 Habilitación Coleg. 0008252 PEDRO PABLO GUTIERREZ BRAOJOS  
 Visto por petición expresa del cliente, art. 13 Ley de Colegios Profesionales.  
 Servicio Certificado por AENOR en la Norma ISO 9001:2015



**Leyenda**

Eje de camino

Situación en la provincia de Cádiz

Ubrique

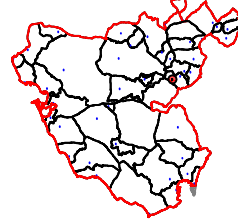

**TOPGEA**

Ingeniería Topográfica

Tlf: 671495283-660368988

E-mail: administracion@topgea.es



**Diputación de Cádiz**

Área de Desarrollo, Innovación y Cooperación Local  
Servicio de Asistencia Municipal

### Plano de situación

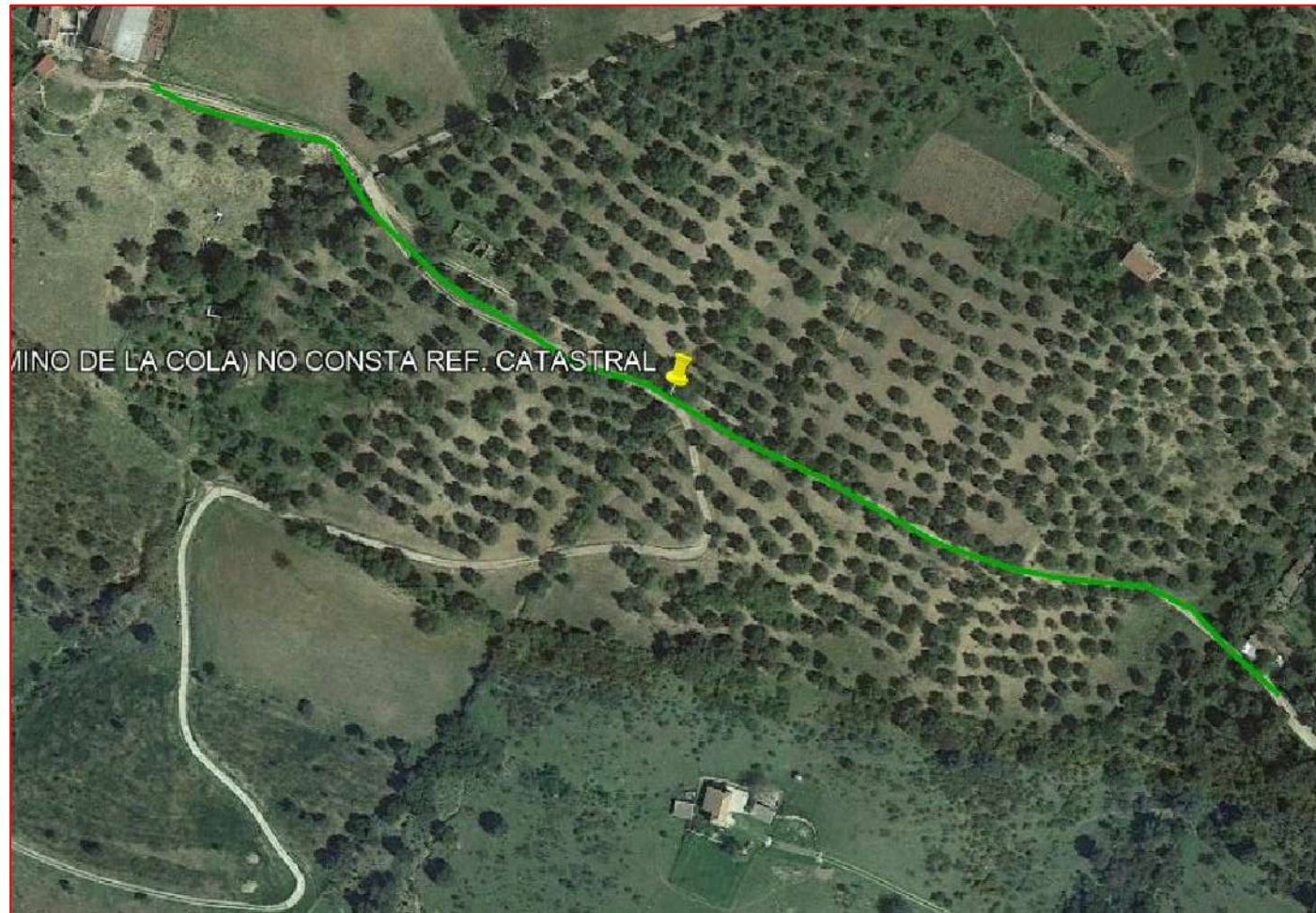

### Camino sobre base gráfica catastral



### Fichas con los siguientes aspectos:

Camino indicado por el ayuntamiento.

R. Catastral: Sin referencia catastral		Coordenadas Aprox. ETRS 89 HUSO 30N		
		Punto	X	Y
Código o nº inventario: 19	Ancho medio aprox: 2.2 m	Inicio	280387	4061387
Denominación: Camino de La Cola	Area aprox.: 1064 m <sup>2</sup>	Final	279978	4061620
Uso: Público sin certificar	Afecciones: Camino sin certificar.			
Titularidad: Municipal sin certificar	Descripción: Camino al oeste del núcleo urbano que discurre dentro del Polígono 9 Parcela 0001.			
Longitud aproximada: 484 m				

**TOPGEA Ingeniería** **Inventario de caminos No Certificado.**

Camino de La Cola  
Ubrique, Sierra de Cádiz

Pedro Pablo Gutiérrez Braojos  
I.T.topografía  
Nº colegiaco 8252

Firma:

Peticionario:  
Diputación de Cádiz

Formato:

**A3**

Plano nº:

**19**

COLEGIO OFICIAL DE INGENIERIA GEOMÁTICA Y TOPOGRÁFICA  
 VISADO : E1701774 Tra. : 201702736  
 16/OCT/2017  
 Profesional  
 Habilitación Coleg. 0008252 PEDRO PABLO GUTIERREZ BRAOJOS  
 Visto por petición expresa del cliente, art. 13 Ley de Colegios Profesionales.  
 Servicio Certificado por AENOR en la Norma ISO 9001:2015



**Leyenda**

Eje de camino

Situación en la provincia de Cádiz

Ubrique

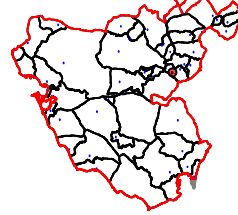

**TOPGEA**

Ingeniería Topográfica

Tlf: 671495283-660368988

E-mail: administracion@topgea.es



**Diputación de Cádiz**

Área de Desarrollo, Innovación y Cooperación Local  
Servicio de Asistencia Municipal

## Plano de situación

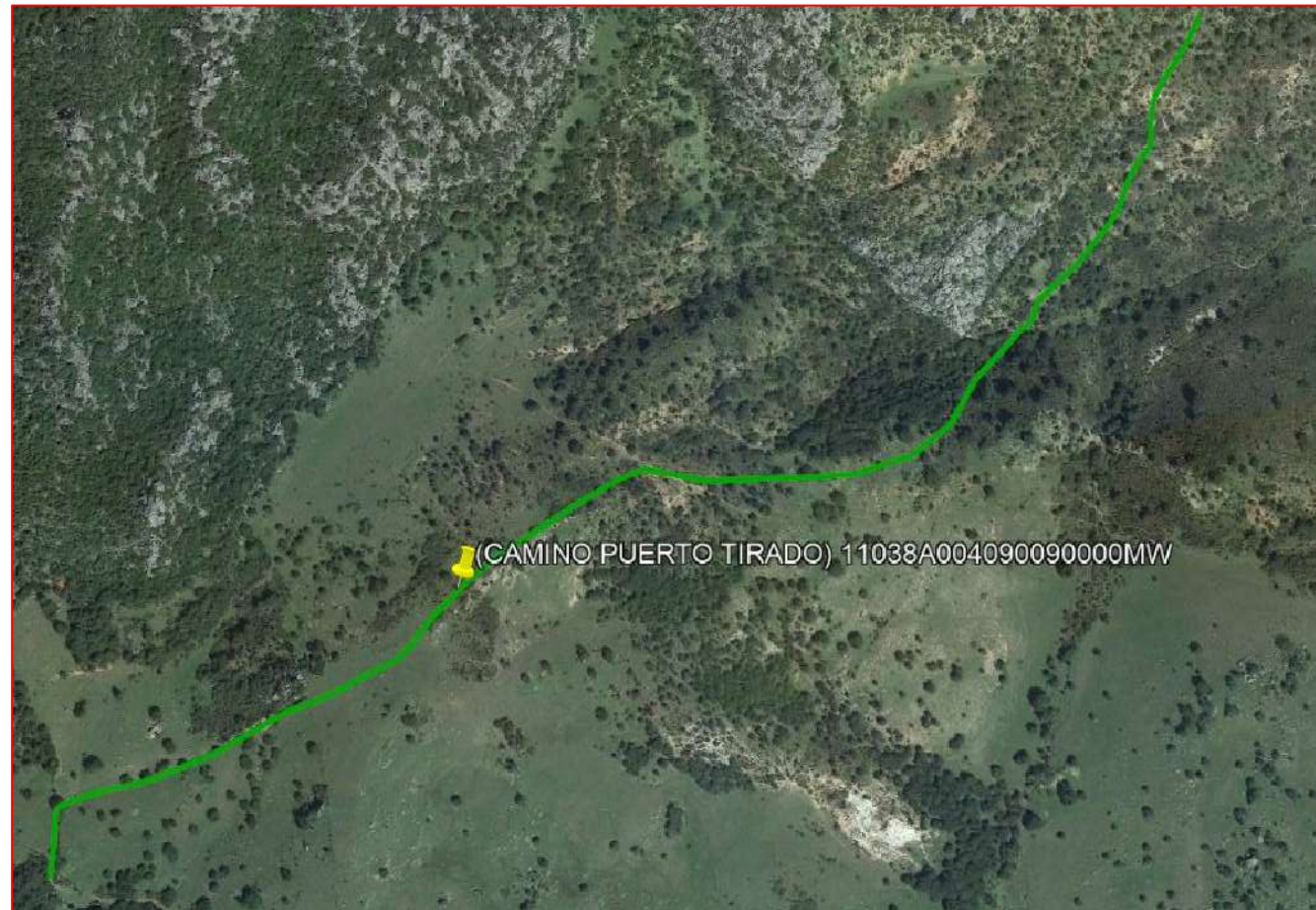

## Camino sobre base gráfica catastral



## Fichas con los siguientes aspectos:

Camino indicado por el ayuntamiento.

R. Catastral: 11038A004090090000MW		Coordenadas Aprox. ETRS 89 HUSO 30N	
		Punto	X Y
Código o nº inventario: 20	Ancho medio aprox: 2 m	Inicio	284253 4058704
Denominación: Camino Puerto Tirado	Area aprox.: 2796 m <sup>2</sup>	Final	285304 4059430
Uso: Público sin certificar	Afecciones: Camino sin certificar. Inexistente casi en su totalidad.		
Titularidad: Municipal sin certificar	Descripción: Camino que inicia en el Polígono 4 Parcela 9012 y finaliza en el límite del término municipal.		
Longitud aproximada: 1398 m			

**TOPGEA Ingeniería** **Inventario de caminos No Certificado.**

Camino Puerto Tirado  
Ubrique, Sierra de Cádiz

Pedro Pablo Gutiérrez Braojos  
I.T.topografía  
Nº colegiaco 8252

Firma:

Peticionario:  
Diputación de Cádiz

Formato:

**A3**

Plano nº:

**20**

COLEGIO OFICIAL DE INGENIERIA GEOMÁTICA Y TOPOGRÁFICA  
 VISADO : E1701774 Tra : 201702736  
 16/OCT/2017  
 Profesional  
 Habilitación Coleg. 0008252 PEDRO PABLO GUTIERREZ BRAOJOS  
 Visto por petición expresa del cliente, art. 13 Ley de Colegios Profesionales.  
 Servicio Certificado por AENOR en la Norma ISO 9001:2015



**Leyenda**

Eje de camino

Situación en la provincia de Cádiz

Ubrique

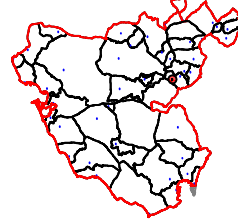

**TOPGEA**

Ingeniería Topográfica

Tlf: 671495283-660368988

E-mail: administracion@topgea.es



**Diputación de Cádiz**

Área de Desarrollo, Innovación y Cooperación Local  
Servicio de Asistencia Municipal

### Plano de situación



### Camino sobre base gráfica catastral



### Fichas con los siguientes aspectos:

Camino indicado por el ayuntamiento.

R. Catastral: 11038A003090030000MW		Coordenadas Aprox. ETRS 89 HUSO 30N	
		Punto	X
Código o nº inventario: 21	Ancho medio aprox: 3 m	Inicio	281151
Denominación: Cno Bujelillo del Tenorio	Area aprox.: 687 m <sup>2</sup>	Final	281059
Uso: Público sin certificar	Afecciones: Camino sin certificar.		
Titularidad: Municipal sin certificar	Descripción: Camino al norte del núcleo urbano que inicia entre las Parcelas 37 y 38 del Polígono 03 y finaliza en la Ctra A-374.		
Longitud aproximada: 229 m			

**TOPGEA Ingeniería** Inventario de caminos No Certificado.

Camino Bujelillo del Tenorio  
Ubrique, Sierra de Cádiz

Pedro Pablo Gutiérrez Braojos  
I.T.topografía  
Nº colegiaco 8252

Firma:

Peticionario:  
Diputación de Cádiz

Formato:

**A3**

Plano nº:

**21**

COLEGIO OFICIAL DE INGENIERÍA GEOMÁTICA Y TOPOGRÁFICA  
 VISADO : E1701774 Tra : 201702736  
 16/OCT/2017  
 Profesional  
 Habilitación Coleg. 0008252 PEDRO PABLO GUTIERREZ BRAOJOS  
 Visto por petición expresa del cliente, art. 13 Ley de Colegios Profesionales.  
 Servicio Certificado por AENOR en la Norma ISO 9001:2015



**Leyenda**

Eje de camino

Situación en la provincia de Cádiz

Ubrique

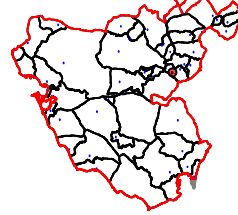

**TOPGEA**

Ingeniería Topográfica

Tlf: 671495283-660368988

E-mail: administracion@topgea.es



**Diputación de Cádiz**

Área de Desarrollo, Innovación y Cooperación Local  
Servicio de Asistencia Municipal

### Plano de situación

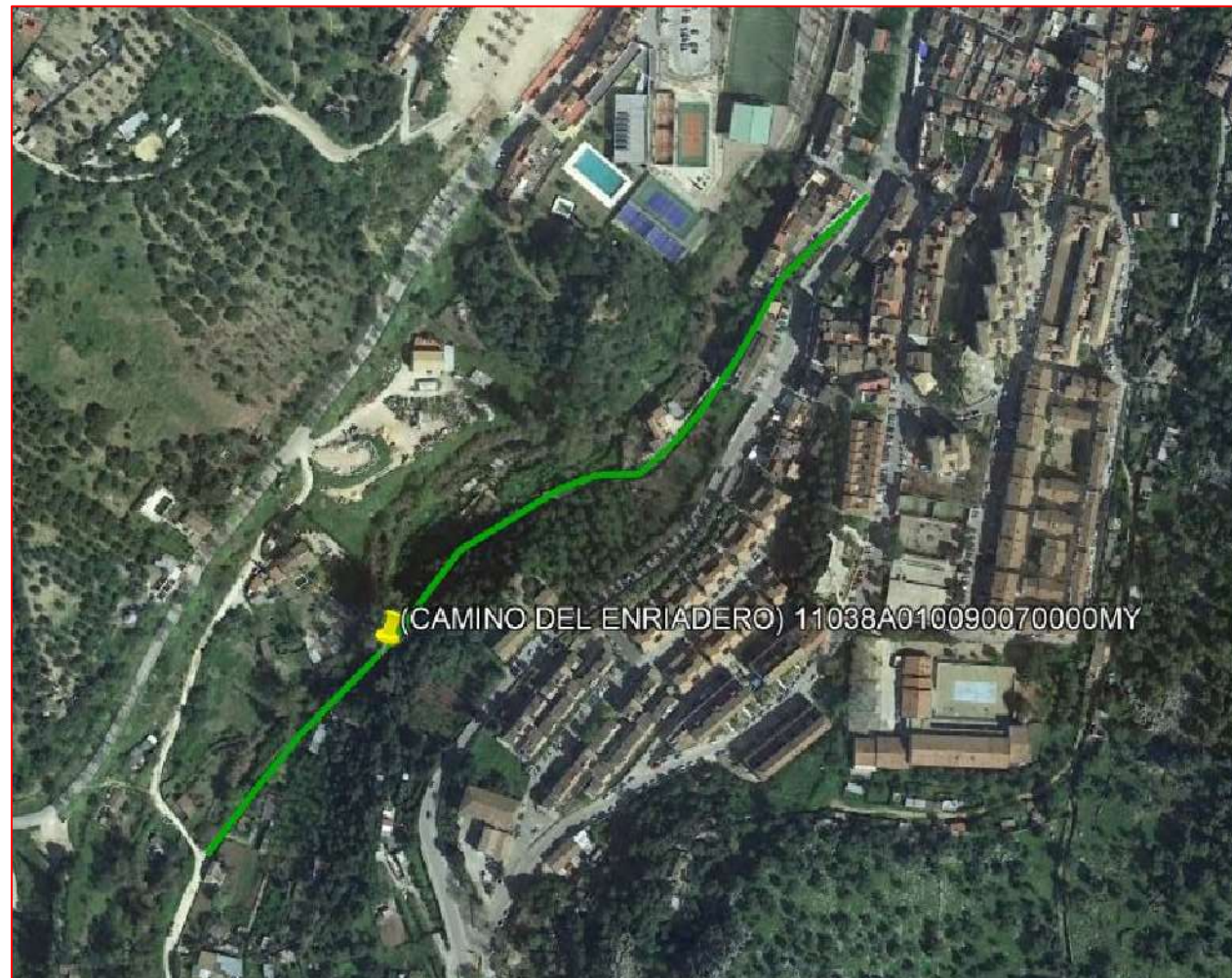

### Camino sobre base gráfica catastral

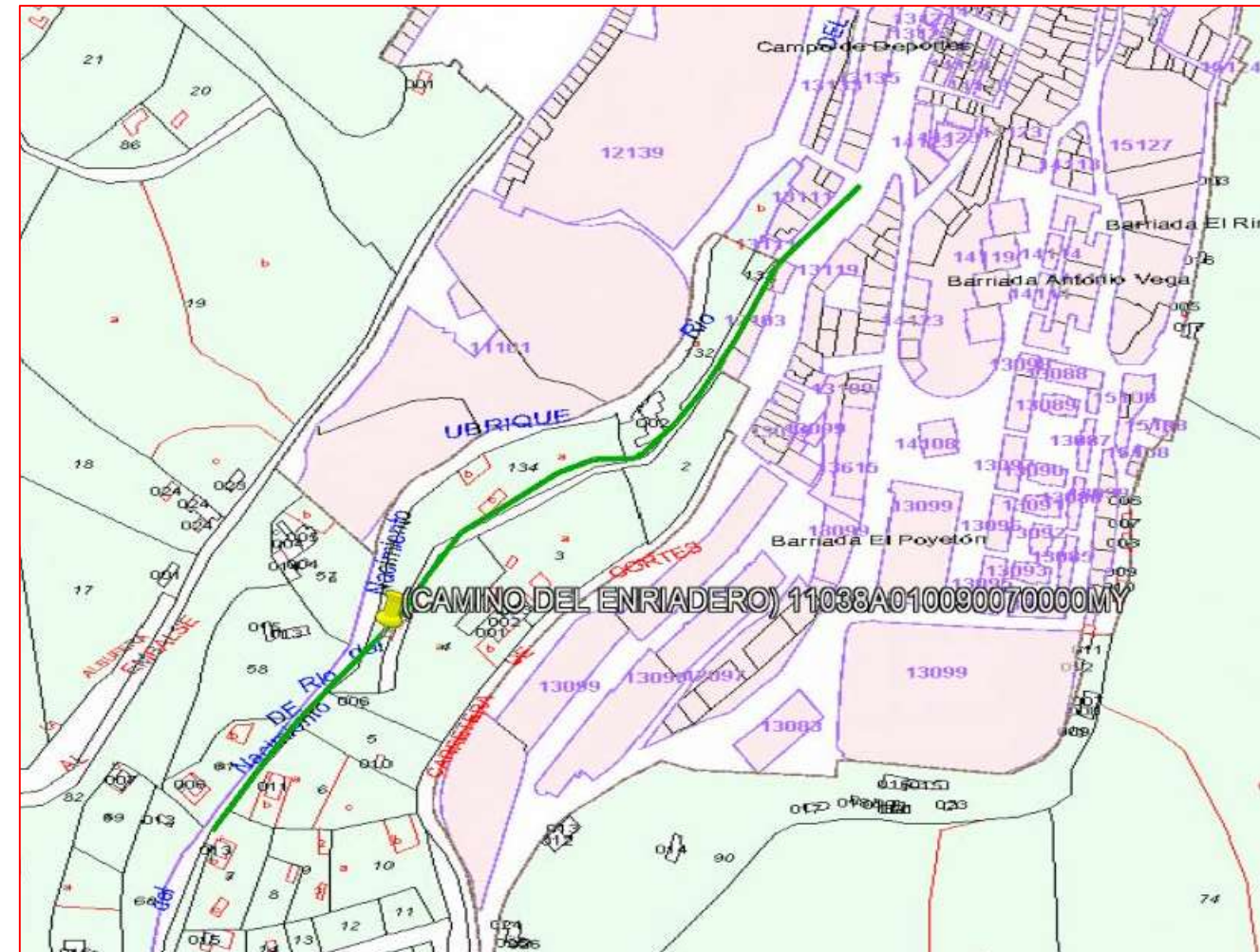

### Fichas con los siguientes aspectos:

Camino indicado por el ayuntamiento.

R. Catastral: 11038A010090070000MY		Coordenadas Aprox. ETRS 89 HUSO 30N	
		Punto	X Y
Código o nº inventario: 22	Ancho medio aprox: 2.5 m	Inicio	281240 4060984
Denominación: Camino del Enriadero	Area aprox.: 1347 m <sup>2</sup>	Final	280860 4060625
Uso: Público sin certificar	Afecciones: Camino sin certificar.		
Titularidad: Municipal sin certificar	Descripción: Camino que va desde el núcleo urbano hacia el sur hasta el Polígono 10 Parcela 9022 junto al Río del Nacimiento.		
Longitud aproximada: 539 m			

**TOPGEA Ingeniería** Inventario de caminos No Certificado.

Camino del Enriadero  
Ubrique, Sierra de Cádiz

Pedro Pablo Gutiérrez Braojos  
I.T.topografía  
Nº colegiaco 8252

Firma:

Peticionario:  
Diputación de Cádiz

Formato:

**A3**

Plano nº:

**22**

COLEGIO OFICIAL DE INGENIERIA GEOMÁTICA Y TOPOGRÁFICA  
 VISADO : E1701774 Tra : 201702736  
 16/OCT/2017  
 Profesional  
 Habilitación Coleg. 0008252 PEDRO PABLO GUTIERREZ BRAOJOS  
 Visto por petición expresa del cliente, art. 13 Ley de Colegios Profesionales.  
 Servicio Certificado por AENOR en la Norma ISO 9001:2015